



# RECUEIL DES ACTES ADMINISTRATIFS

Recueil spécial 56.2021 - édition du 23/02/2021





**PRÉFET  
DES ALPES-  
MARITIMES**

*Liberté  
Égalité  
Fraternité*

**Direction départementale  
des territoires et de la mer  
Service eau, agriculture,  
forêt, espaces naturels**

Réf. : DDTM-SEAFEN-AP n°2021- 052

Nice, le 23 février 2021

## **ARRÊTÉ**

**autorisant Monsieur CIAIS Maxime  
à effectuer des tirs de défense simple en vue de la protection de son troupeau  
contre la prédation du loup (*Canis Lupus*)**

Le Préfet des Alpes-Maritimes  
Chevalier de la Légion d'Honneur  
Officier de l'Ordre National du Mérite

**Vu** le code de l'environnement et notamment ses articles L.411-2, R.411-6 à R.411-14, L.427-6 et R.427-4 ;

**Vu** le code rural et de la pêche maritime et notamment ses articles L.111.2 et L113-1 et suivants ;

**Vu** le code de la sécurité intérieure et notamment ses articles L.311-2 et suivants, R.311-2 et suivants ;

**Vu** l'arrêté du 23 avril 2007 modifié fixant la liste des mammifères terrestres protégés sur l'ensemble du territoire et les modalités de leur protection ;

**Vu** l'arrêté du 19 février 2007 modifié fixant les conditions de demande et d'instruction des dérogations définies au 4° de l'article L. 411-2 du code de l'environnement portant sur les espèces de faune et de flore sauvages protégées ;

**Vu** l'arrêté ministériel du 23 octobre 2020 fixant les conditions et limites dans lesquelles des dérogations aux interdictions de destruction peuvent être accordées par les préfets concernant le loup (*Canis lupus*) ;

**Vu** l'arrêté ministériel du 23 octobre 2020 fixant le nombre maximum de spécimens de loups (*Canis lupus*) dont la destruction pourra être autorisée chaque année ;

**Vu** la note technique du préfet coordonnateur du plan national d'actions sur le loup et les activités d'élevage en date du 28 juin 2019 qui établit le caractère « non protégeable » des troupeaux bovins ;

**Vu** l'arrêté préfectoral DDTM-SEAFEN-AP-N°2019-193 du 27 décembre 2019 portant nomination des lieutenants de loupeterie pour la période du 1<sup>er</sup> janvier 2020 au 31 décembre 2024 ;

**Vu** l'arrêté préfectoral n°2013-813 modifié fixant la liste des personnes habilitées à participer aux opérations de tirs de destruction d'individus de l'espèce *Canis lupus* ordonnées ou autorisées dans le cadre de la protection des troupeaux domestiques dans le département des Alpes-Maritimes ;

**Vu** la demande en date du 19/02/21 par laquelle Monsieur CIAIS Maxime sollicite une autorisation d'effectuer des tirs de défense simple contre le loup (*Canis lupus*) en vue de la protection de son troupeau constitué d'animaux dont il est propriétaire et/ou d'animaux dont il a la responsabilité ;

**Considérant** que le troupeau de Monsieur CIAIS Maxime est constitué de bovins ;

**Considérant** que le troupeau de Monsieur CIAIS Maxime a déjà fait l'objet d'au moins un acte de prédation pour lequel la responsabilité du loup n'a pas été écartée ;

**Considérant** qu'en l'absence d'autre solution satisfaisante il convient de prévenir les dommages causés au troupeau de Monsieur CIAIS Maxime par la mise en œuvre de tirs de défense simple;

**Considérant** que la mise en œuvre de ces tirs de défense simple ne nuira pas au maintien du loup dans un état de conservation favorable dans son aire de répartition naturelle, dans la mesure où elle s'inscrit dans le respect du plafond de spécimens de loups dont la destruction peut être autorisée chaque année, fixé par les arrêtés ministériels du 23 octobre 2020 sus-visés, qui intègre cette préoccupation ;

**Sur proposition** du directeur départemental des territoires et de la mer des Alpes-Maritimes ;

## **ARRÊTE**

### **Article 1**

Monsieur CIAIS Maxime est autorisé(e) à mettre en œuvre des tirs de défense simple de son troupeau bovin contre la prédation du loup, selon les modalités prévues par le présent arrêté et par les arrêtés ministériels du 23 octobre 2020 susvisés, ainsi que dans le respect des conditions générales de sécurité édictées par l'office français de biodiversité.

### **Article 2 :**

La présente autorisation est subordonnée à l'exposition du troupeau à la prédation.

### **Article 3 :**

Les tirs de défense simple peuvent être mis en oeuvre par :

- le bénéficiaire de l'autorisation, sous réserve qu'il soit titulaire d'un permis de chasser valable pour l'année en cours et d'une assurance couvrant l'activité de tir du loup ;
- l'ensemble des chasseurs listés dans l'arrêté préfectoral n°2013-813 modifié fixant la liste des personnes habilitées à participer aux opérations de tirs de destruction d'individus de l'espèce *Canis lupus* ordonnées ou autorisées dans le cadre de la protection des troupeaux domestiques dans le département des Alpes-Maritimes ;
- toute personne mandatée par le bénéficiaire de l'autorisation et mentionnée sur le registre de tir décrit à l'article 7, sous réserve qu'elle soit titulaire d'un permis de chasser valable pour l'année en cours et d'une assurance couvrant l'activité de tir du loup ;
- ainsi que, le cas échéant, les lieutenants de louveterie ou les agents de l'office français de biodiversité.

Toutefois, les tirs ne peuvent être réalisés que par un seul tireur par lots d'animaux constitutifs du troupeau et éloignés les uns des autres.

**Article 4 :**

Les tirs de défense peuvent être réalisés sur les pâturages mis en valeur par Monsieur CIAIS Maxime à proximité de son troupeau bovin sur la ou les commune(s) de : LUCERAM.

Dans le cas où les pâturages mis en valeur par Monsieur CIAIS Maxime seraient localisés en zone coeur du parc national du Mercantour, les tirs ne sont pas autorisés dans cette zone.

**Article 5 :**

Les tirs de défense simple peuvent avoir lieu de jour comme de nuit.

Le tir de nuit ne peut être effectué qu'après identification formelle de la cible et de son environnement à l'aide d'une source lumineuse.

**Article 6 :**

Les tirs de défense simple sont réalisés avec toute arme de catégorie C mentionnée à l'article R.311-2 du code de la sécurité intérieure. L'utilisation de dispositifs de réduction du son émis par le tir n'est pas autorisé.

Sous réserve d'une validation préalable par l'office français de biodiversité, tous les moyens susceptibles d'améliorer les tirs de défense simple, notamment les moyens pour détecter la présence de spécimens de loups, ainsi que la sécurité des participants peuvent être utilisés.

Toutefois, ne peuvent être mis en œuvre les moyens visant intentionnellement à :

- provoquer des réactions chez les loups de nature à faciliter leur détection par le tireur, tels que les hurlements provoqués ;
- attirer les loups à proximité du tireur, tels que les appâts mis en place volontairement ;
- contraindre les loups à se rapprocher du tireur, tels que les battues.

L'utilisation de dispositifs de repérage utilisant la technologie d'amplification de lumière ou la détection thermique est réservée aux lieutenants de louveterie, aux agents de l'office français de biodiversité et aux chasseurs habilités en vertu des arrêtés préfectoraux susvisés opérant en présence d'un lieutenant de louveterie ou d'un agent de l'office français de biodiversité.

L'utilisation de lunettes de tir à visée thermique sera réservée aux seuls lieutenants de louveterie et agents de l'office français de biodiversité, et sous réserve de leur classement en armes de catégorie C.

**Article 7 :**

La présente autorisation est subordonnée à la tenue d'un registre de suivi des opérations de tirs de défense précisant :

- les nom et prénom(s) du détenteur de l'arme ainsi que le numéro de son permis de chasser ;
- la date et le lieu de l'opération de tir de défense ;
- les mesures de protection du troupeau en place lors de l'opération ;

et le cas échéant :

- les heures de début et de fin de l'opération ;
- le nombre de loups observés ;
- le nombre de tirs effectués ;
- l'estimation de la distance de tir ;
- l'estimation de la distance entre le loup et le troupeau au moment du tir ;

- la nature de l'arme et des munitions utilisées ;
- la nature des moyens susceptibles d'améliorer le tir utilisés
- la description du comportement du loup s'il a pu être observé (fuite, saut...).

Ce registre est tenu à la disposition des agents chargés des missions de police et de la DDTM. Les informations qu'il contient sont adressées au moins une fois par an au préfet, entre le 1<sup>er</sup> et le 31 janvier de l'année n+1.

**Article 8 :**

Monsieur CIAIS Maxime informe le service départemental de l'office français de biodiversité de tout tir en direction d'un loup dans un délai de 12h à compter de sa réalisation. Pour un tir dont l'auteur estime qu'il n'a pas atteint sa cible, l'office français de biodiversité évalue la nécessité de conduire des recherches.

Si un loup est blessé dans le cadre de la présente autorisation, Monsieur CIAIS Maxime informe sans délai le service départemental de l'office français de biodiversité qui est chargé d'informer le préfet et la DDTM et de rechercher l'animal.

Si un loup est tué dans le cadre de la présente autorisation, Monsieur CIAIS Maxime informe sans délai le service départemental de l'office français de biodiversité qui informe le préfet et la DDTM et prend en charge le cadavre. Dans l'attente de l'arrivée des agents de l'office français de biodiversité sur les lieux du tir, le cadavre ne doit pas être déplacé ou manipulé.

**Article 9 :**

La présente autorisation cesse de produire son effet si le plafond défini à l'article 1<sup>er</sup> de l'arrêté ministériel du 23 octobre 2020 fixant le nombre maximum de spécimens de loups dont la destruction pourra être autorisée chaque année est atteint.

Elle redevient valide dans les cas suivants :

- à la publication de l'arrêté prévu au III de l'article 1 de l'arrêté ministériel du 23 octobre 2020 fixant le nombre maximum de spécimens de loups dont la destruction pourra être autorisée chaque année ;
- à la publication sur le site internet de la DREAL Auvergne-Rhône-Alpes d'un nouveau nombre maximum de spécimens de loups dont la destruction est autorisée en application du I de l'article 1 de l'arrêté du 23 octobre 2020 fixant le nombre maximum de spécimens de loups dont la destruction pourra être autorisée chaque année.

**Article 10 :**

La présente autorisation peut être retirée à tout moment sans indemnité si le bénéficiaire n'en respecte pas les clauses ou les prescriptions qui lui sont liées.

**Article 11 :**

Les dispositions du présent arrêté sont applicables jusqu'au 31 décembre 2025.

Sa mise en œuvre reste toutefois conditionnée :

- à la mise en place des mesures de protection,
- et

- à la publication sur le site internet de la DREAL Auvergne-Rhône-Alpes d'un nombre maximum de spécimens de loups dont la destruction est autorisée en application du I de l'article 1 de l'arrêté du 23 octobre 2020 fixant le nombre maximum de spécimens de loups dont la destruction pourra être autorisée chaque année ;

ou

- à la publication de l'arrêté prévu au III de l'article 2 de l'arrêté ministériel du 19 février 2018 fixant le nombre maximum de spécimens de loups dont la destruction pourra être autorisée chaque année ;

ou

- à la publication de l'arrêté prévu au III de l'article 1 de l'arrêté ministériel du 23 octobre 2020 fixant le nombre maximum de spécimens de loups dont la destruction pourra être autorisée chaque année ;

**Article 12 :**

La présente autorisation est délivrée sous réserve du droit des tiers.

**Article 13 :**

Cet arrêté est susceptible, dans les deux mois à compter de sa notification, d'un recours contentieux devant le tribunal administratif de NICE.

**Article 14 :**

Le secrétaire général de la préfecture des Alpes-Maritimes, le directeur départemental des territoires et de la mer des Alpes-Maritimes et le chef du service départemental de l'office français de biodiversité des Alpes-Maritimes sont chargés, chacun en ce qui le concerne, de l'exécution du présent arrêté qui sera notifié au bénéficiaire et publié au recueil des actes administratifs de la préfecture des Alpes-Maritimes.

Pour le préfet et par délégation,

le chef de service  
Nicolas ALLEMAND

Réf. : DDTM-SEAFEN-AP n°2021- 053

Nice, le 23 février 2021

## **ARRÊTÉ**

### **autorisant Madame MOSCHETTI Morgane à effectuer des tirs de défense simple en vue de la protection de son troupeau contre la prédation du loup (*Canis Lupus*)**

Le Préfet des Alpes-Maritimes  
Chevalier de la Légion d'Honneur  
Officier de l'Ordre National du Mérite

- Vu** le code de l'environnement et notamment ses articles L.411-2, R.411-6 à R.411-14, L.427-6 et R.427-4 ;
- Vu** le code rural et de la pêche maritime et notamment ses articles L.111.2 et L113-1 et suivants ;
- Vu** le code de la sécurité intérieure et notamment ses articles L.311-2 et suivants, R.311-2 et suivants ;
- Vu** l'arrêté du 23 avril 2007 modifié fixant la liste des mammifères terrestres protégés sur l'ensemble du territoire et les modalités de leur protection ;
- Vu** l'arrêté du 19 février 2007 modifié fixant les conditions de demande et d'instruction des dérogations définies au 4° de l'article L. 411-2 du code de l'environnement portant sur les espèces de faune et de flore sauvages protégées ;
- Vu** l'arrêté ministériel du 23 octobre 2020 fixant les conditions et limites dans lesquelles des dérogations aux interdictions de destruction peuvent être accordées par les préfets concernant le loup (*Canis lupus*) ;
- Vu** l'arrêté ministériel du 23 octobre 2020 fixant le nombre maximum de spécimens de loups (*Canis lupus*) dont la destruction pourra être autorisée chaque année ;
- Vu** la note technique du préfet coordonnateur du plan national d'actions sur le loup et les activités d'élevage en date du 28 juin 2019 qui établit le caractère « non protégeable » des troupeaux bovins ;
- Vu** l'arrêté préfectoral DDTM-SEAFEN-AP-N°2019-193 du 27 décembre 2019 portant nomination des lieutenants de l'ovétrie pour la période du 1<sup>er</sup> janvier 2020 au 31 décembre 2024 ;
- Vu** l'arrêté préfectoral n°2013-813 modifié fixant la liste des personnes habilitées à participer aux opérations de tirs de destruction d'individus de l'espèce *Canis lupus* ordonnées ou autorisées dans le cadre de la protection des troupeaux domestiques dans le département des Alpes-Maritimes ;

**Vu** la demande en date du 19/02/21 par laquelle Madame MOSCHETTI Morgane sollicite une autorisation d'effectuer des tirs de défense simple contre le loup (*Canis lupus*) en vue de la protection de son troupeau constitué d'animaux dont il est propriétaire et/ou d'animaux dont il a la responsabilité ;

**Considérant** que le troupeau de Madame MOSCHETTI Morgane est constitué de bovins ;

**Considérant** que le troupeau de Madame MOSCHETTI Morgane a déjà fait l'objet d'au moins un acte de prédation pour lequel la responsabilité du loup n'a pas été écartée ;

**Considérant** qu'en l'absence d'autre solution satisfaisante il convient de prévenir les dommages causés au troupeau de Madame MOSCHETTI Morgane par la mise en œuvre de tirs de défense simple;

**Considérant** que la mise en œuvre de ces tirs de défense simple ne nuira pas au maintien du loup dans un état de conservation favorable dans son aire de répartition naturelle, dans la mesure où elle s'inscrit dans le respect du plafond de spécimens de loups dont la destruction peut être autorisée chaque année, fixé par les arrêtés ministériels du 23 octobre 2020 sus-visés, qui intègre cette préoccupation ;

**Sur proposition** du directeur départemental des territoires et de la mer des Alpes-Maritimes ;

## ARRÊTE

### Article 1

Madame MOSCHETTI Morgane est autorisé(e) à mettre en œuvre des tirs de défense simple de son troupeau bovin contre la prédation du loup, selon les modalités prévues par le présent arrêté et par les arrêtés ministériels du 23 octobre 2020 susvisés, ainsi que dans le respect des conditions générales de sécurité édictées par l'office français de biodiversité.

### Article 2 :

La présente autorisation est subordonnée à l'exposition du troupeau à la prédation.

### Article 3 :

Les tirs de défense simple peuvent être mis en oeuvre par :

- le bénéficiaire de l'autorisation, sous réserve qu'il soit titulaire d'un permis de chasser valable pour l'année en cours et d'une assurance couvrant l'activité de tir du loup ;
- l'ensemble des chasseurs listés dans l'arrêté préfectoral n°2013-813 modifié fixant la liste des personnes habilitées à participer aux opérations de tirs de destruction d'individus de l'espèce *Canis lupus* ordonnées ou autorisées dans le cadre de la protection des troupeaux domestiques dans le département des Alpes-Maritimes ;
- toute personne mandatée par le bénéficiaire de l'autorisation et mentionnée sur le registre de tir décrit à l'article 7, sous réserve qu'elle soit titulaire d'un permis de chasser valable pour l'année en cours et d'une assurance couvrant l'activité de tir du loup ;
- ainsi que, le cas échéant, les lieutenants de louveterie ou les agents de l'office français de biodiversité.

Toutefois, les tirs ne peuvent être réalisés que par un seul tireur par lots d'animaux constitutifs du troupeau et éloignés les uns des autres.



**Article 4 :**

Les tirs de défense peuvent être réalisés sur les pâturages mis en valeur par Madame MOSCHETTI Morgane à proximité de son troupeau bovin sur la ou les commune(s) de : LUCERAM.

Dans le cas où les pâturages mis en valeur par Madame MOSCHETTI Morgane seraient localisés en zone coeur du parc national du Mercantour, les tirs ne sont pas autorisés dans cette zone.

**Article 5 :**

Les tirs de défense simple peuvent avoir lieu de jour comme de nuit.

Le tir de nuit ne peut être effectué qu'après identification formelle de la cible et de son environnement à l'aide d'une source lumineuse.

**Article 6 :**

Les tirs de défense simple sont réalisés avec toute arme de catégorie C mentionnée à l'article R.311-2 du code de la sécurité intérieure. L'utilisation de dispositifs de réduction du son émis par le tir n'est pas autorisé.

Sous réserve d'une validation préalable par l'office français de biodiversité, tous les moyens susceptibles d'améliorer les tirs de défense simple, notamment les moyens pour détecter la présence de spécimens de loups, ainsi que la sécurité des participants peuvent être utilisés.

Toutefois, ne peuvent être mis en œuvre les moyens visant intentionnellement à :

- provoquer des réactions chez les loups de nature à faciliter leur détection par le tireur, tels que les hurlements provoqués ;
- attirer les loups à proximité du tireur, tels que les appâts mis en place volontairement ;
- contraindre les loups à se rapprocher du tireur, tels que les battues.

L'utilisation de dispositifs de repérage utilisant la technologie d'amplification de lumière ou la détection thermique est réservée aux lieutenants de louveterie, aux agents de l'office français de biodiversité et aux chasseurs habilités en vertu des arrêtés préfectoraux susvisés opérant en présence d'un lieutenant de louveterie ou d'un agent de l'office français de biodiversité.

L'utilisation de lunettes de tir à visée thermique sera réservée aux seuls lieutenants de louveterie et agents de l'office français de biodiversité, et sous réserve de leur classement en armes de catégorie C.

**Article 7 :**

La présente autorisation est subordonnée à la tenue d'un registre de suivi des opérations de tirs de défense précisant :

- les nom et prénom(s) du détenteur de l'arme ainsi que le numéro de son permis de chasser ;
- la date et le lieu de l'opération de tir de défense ;
- les mesures de protection du troupeau en place lors de l'opération ;

et le cas échéant :

- les heures de début et de fin de l'opération ;
- le nombre de loups observés ;
- le nombre de tirs effectués ;
- l'estimation de la distance de tir ;

- l'estimation de la distance entre le loup et le troupeau au moment du tir ;
- la nature de l'arme et des munitions utilisées ;
- la nature des moyens susceptibles d'améliorer le tir utilisés
- la description du comportement du loup s'il a pu être observé (fuite, saut...).

Ce registre est tenu à la disposition des agents chargés des missions de police et de la DDTM. Les informations qu'il contient sont adressées au moins une fois par an au préfet, entre le 1<sup>er</sup> et le 31 janvier de l'année n+1.

#### **Article 8 :**

Madame MOSCHETTI Morgane informe le service départemental de l'office français de biodiversité de tout tir en direction d'un loup dans un délai de 12h à compter de sa réalisation. Pour un tir dont l'auteur estime qu'il n'a pas atteint sa cible, l'office français de biodiversité évalue la nécessité de conduire des recherches.

Si un loup est blessé dans le cadre de la présente autorisation, Madame MOSCHETTI Morgane informe sans délai le service départemental de l'office français de biodiversité qui est chargé d'informer le préfet et la DDTM et de rechercher l'animal.

Si un loup est tué dans le cadre de la présente autorisation, Madame MOSCHETTI Morgane informe sans délai le service départemental de l'office français de biodiversité qui informe le préfet et la DDTM et prend en charge le cadavre. Dans l'attente de l'arrivée des agents de l'office français de biodiversité sur les lieux du tir, le cadavre ne doit pas être déplacé ou manipulé.

#### **Article 9 :**

La présente autorisation cesse de produire son effet si le plafond défini à l'article 1<sup>er</sup> de l'arrêté ministériel du 23 octobre 2020 fixant le nombre maximum de spécimens de loups dont la destruction pourra être autorisée chaque année est atteint.

Elle redevient valide dans les cas suivants :

- à la publication de l'arrêté prévu au III de l'article 1 de l'arrêté ministériel du 23 octobre 2020 fixant le nombre maximum de spécimens de loups dont la destruction pourra être autorisée chaque année ;
- à la publication sur le site internet de la DREAL Auvergne-Rhône-Alpes d'un nouveau nombre maximum de spécimens de loups dont la destruction est autorisée en application du I de l'article 1 de l'arrêté du 23 octobre 2020 fixant le nombre maximum de spécimens de loups dont la destruction pourra être autorisée chaque année.

#### **Article 10 :**

La présente autorisation peut être retirée à tout moment sans indemnité si le bénéficiaire n'en respecte pas les clauses ou les prescriptions qui lui sont liées.

#### **Article 11 :**

Les dispositions du présent arrêté sont applicables jusqu'au 31 décembre 2025.

Sa mise en œuvre reste toutefois conditionnée :

- à la mise en place des mesures de protection,
- et

- à la publication sur le site internet de la DREAL Auvergne-Rhône-Alpes d'un nombre maximum de spécimens de loups dont la destruction est autorisée en application du I de l'article 1 de l'arrêté du 23 octobre 2020 fixant le nombre maximum de spécimens de loups dont la destruction pourra être autorisée chaque année ;

ou

- à la publication de l'arrêté prévu au III de l'article 2 de l'arrêté ministériel du 19 février 2018 fixant le nombre maximum de spécimens de loups dont la destruction pourra être autorisée chaque année ;

ou

- à la publication de l'arrêté prévu au III de l'article 1 de l'arrêté ministériel du 23 octobre 2020 fixant le nombre maximum de spécimens de loups dont la destruction pourra être autorisée chaque année ;

**Article 12 :**

La présente autorisation est délivrée sous réserve du droit des tiers.

**Article 13 :**

Cet arrêté est susceptible, dans les deux mois à compter de sa notification, d'un recours contentieux devant le tribunal administratif de NICE.

**Article 14 :**

Le secrétaire général de la préfecture des Alpes-Maritimes, le directeur départemental des territoires et de la mer des Alpes-Maritimes et le chef du service départemental de l'office français de biodiversité des Alpes-Maritimes sont chargés, chacun en ce qui le concerne, de l'exécution du présent arrêté qui sera notifié au bénéficiaire et publié au recueil des actes administratifs de la préfecture des Alpes-Maritimes.

Pour le préfet et par délégation,

le chef de service  
Nicolas ALLEMAND



**PRÉFET  
DES ALPES-  
MARITIMES**

*Liberté  
Égalité  
Fraternité*

**Arrêté n° 2021-24 portant organisation de la  
Direction départementale de l'emploi, du travail et des solidarités  
des Alpes-Maritimes**

**Le Préfet des Alpes-Maritimes,  
Chevalier de la Légion d'Honneur  
Officier de l'Ordre National du Mérite**

Vu la loi d'orientation n° 92-125 du 6 février 1992 modifiée relative à l'administration territoriale de la République ;

Vu le décret n° 2004-374 du 29 avril 2004 modifié, relatif aux pouvoirs des préfets, à l'organisation et à l'action des services de l'État dans les régions et départements ;

Vu le décret n° 2009-1484 du 3 décembre 2009 modifié, relatif aux directions départementales interministérielles ;

Vu le décret n° 2011-184 du 15 février 2011 modifié relatif aux comités techniques dans les administrations et les établissements publics de l'État ;

Vu le décret n° 2015-510 du 7 mai 2015 modifié portant charte de la déconcentration ;

Vu le décret du 24 avril 2019 nommant M. Bernard GONZALEZ, en qualité de préfet du département des Alpes-Maritimes (hors classe) ;

Vu l'arrêté n°2020-920 du 18 décembre 2020 relatif à la création du secrétariat général commun départemental des Alpes-Maritimes ;

Vu l'avis du comité technique de la direction départementale de la cohésion sociale en date du 12 février 2021 et l'avis du comité technique de la direction régionale des entreprises, de la concurrence, de la consommation, du travail et de l'emploi en date du 16 février 2021 ;

Vu la consultation et l'information sur le macro-organigramme de la direction départementale de l'emploi, du travail et des solidarités (D.D.E.T.S) des Alpes-Maritimes du préfet de la région Provence Alpes-Côtes d'Azur en date du 27 janvier 2021 lors d'un comité de l'administration régionale ;

Vu la proposition du préfigurateur de la direction départementale de l'emploi, du travail et des solidarités ;

Sur proposition du secrétaire général de la préfecture ;



**PRÉFET  
DES ALPES-  
MARITIMES**

*Liberté  
Égalité  
Fraternité*

**ARRETE**

**Article 1<sup>er</sup>**

La direction départementale de l'emploi, du travail et des solidarités des Alpes-Maritimes exerce à compter du 1<sup>er</sup> avril 2021, sous l'autorité du préfet des Alpes-Maritimes, à l'exception des services relevant du système d'inspection et de législation du travail, les attributions définies à l'article 4 du décret n°2009-1484 du 3 décembre 2009 modifié relatif aux directions départementales interministérielles.

**Article 2**

L'organisation de la direction départementale de l'emploi, du travail et des solidarités et des services qui la composent est fixée conformément au macro-organigramme composant l'annexe du présent arrêté.

**Article 3**

Les services de la direction départementale de l'emploi, du travail et des solidarités sont implantés, d'une part, au CADAM, Bâtiment Mont des Merveilles, 147, boulevard du Mercantour à NICE, et, d'autre part aux Portes de l'Arénas, 455, Promenade des Anglais à NICE.

**Article 4**

L'arrêté n°2020-956 du 22 décembre 2020, portant organisation de la direction départementale de la cohésion sociale, est abrogé le 1<sup>er</sup> avril 2021.

**Article 5**

Le secrétaire général de la préfecture et le directeur départemental de l'emploi, du travail et des solidarités sont chargés, chacun en ce qui le concerne, de l'exécution du présent arrêté, qui sera publié au recueil des actes administratifs de la préfecture.

Fait à Nice, le 19 FEV. 2021

Le préfet des Alpes-Maritimes,

Bernard GONZALEZ





# PRÉFET DES ALPES- MARITIMES

*Liberté  
Égalité  
Fraternité*

Annexe :

Organigramme de la direction départementale de l'emploi, du travail  
et des solidarités des Alpes-Maritimes (DDETS)

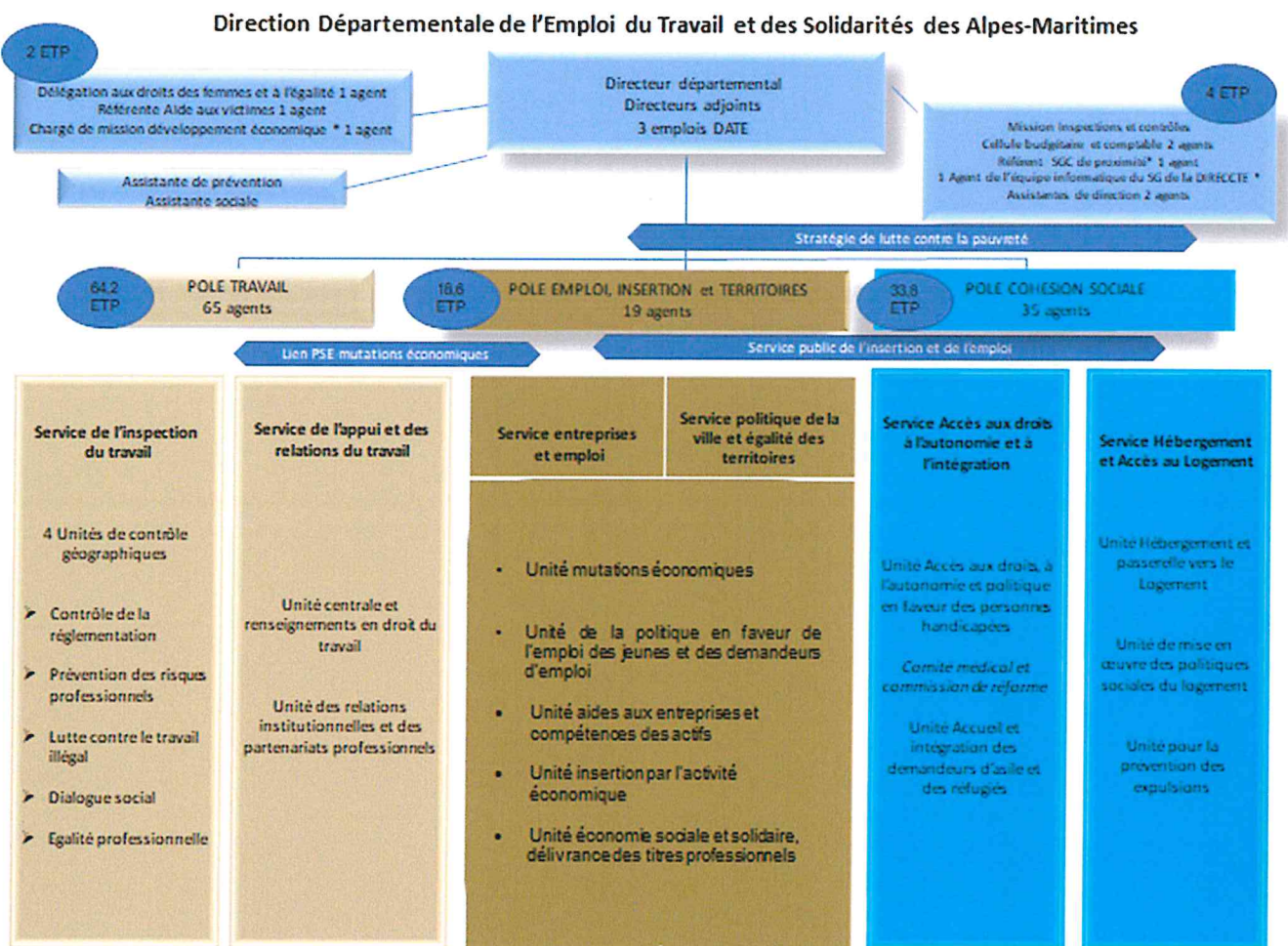



DIRECTION GÉNÉRALE DES DOUANES  
ET DROITS INDIRECTS

NICE, LE 18 FÉVR. 2021

*DR Nice*  
37 AVENUE THIERS  
06008 NICE  
Site Internet : [www.douane.gouv.fr](http://www.douane.gouv.fr)

Affaire suivie par : CORNELIUS Sophie  
Téléphone : 09 70 27 87 05  
Télécopie : 04 93 16 94 81  
Mél : [dr-nice@douane.finances.gouv.fr](mailto:dr-nice@douane.finances.gouv.fr)

Décision 2021/1 du directeur régional à NICE portant subdélégation de la signature du directeur interrégional à MARSEILLE dans les domaines gracieux et contentieux en matière de contributions indirectes ainsi que pour les transactions en matière de douane et de manquement à l'obligation déclarative.

Vu le code général des impôts et notamment son article 408 de l'annexe II et ses articles 212 et suivants de l'annexe IV ;

Vu le code des douanes et notamment ses articles 350 et 451 ;

Vu le décret 78-1297 du 28 décembre 1978 modifié relatif à l'exercice du droit de transaction en matière d'infractions douanières ou relatives aux relations financières avec l'étranger ou d'infractions à l'obligation déclarative des sommes, titres ou valeurs en provenance ou à destination d'un État membre de l'Union européenne ou d'un État tiers à l'Union européenne.

Décide

Article 1er – Délégation est donnée aux agents dont les nom, prénom, service ou unité d'affectation et grade figurent en annexe I de la présente décision à l'effet de signer, au nom du directeur interrégional à MARSEILLE, les décisions de nature contentieuse (décharge de droits suite à réclamation, décision sur les contestations en matière de recouvrement des articles L 281 et L 283 du livre des procédures fiscales, rejet d'une réclamation, restitution ou remboursement de droits suite à erreur sur l'assiette, réduction de droits suite à erreur de calcul) en matière de contributions indirectes, et pour les montants maximaux qui sont mentionnés, dans cette même annexe I, en euros ou pour des montants illimités.

Article 2 - Délégation est donnée aux agents dont les nom, prénom, service ou unité d'affectation et grade figurent en annexe II de la présente décision à l'effet de signer, au nom du directeur interrégional à MARSEILLE, les décisions de nature gracieuse (décision sur les demandes de décharge de responsabilité solidaire de l'article L247 du livre des procédures fiscales, modération d'amende fiscale, de majoration ou d'intérêt de retard, rejet d'une demande de remise, d'une demande de modération ou d'une demande de transaction, remise d'amende fiscale, de majoration d'impôts ou d'intérêt de retard, acceptation d'une demande et conclusion d'une transaction) en matière de contributions indirectes, et pour les montants maximaux qui sont mentionnés dans cette même annexe II en euros ou pour des montants illimités.

Article 3 – Délégation est donnée aux agents dont les nom, prénom, service ou unité d'affectation et grade figurent en annexe III de la présente décision à l'effet de signer, au nom du directeur interrégional à MARSEILLE, les procédures de règlement simplifié en matière de contributions indirectes, et pour les montants de droits compromis, de droits fraudés, d'amende et de valeur des marchandises qui sont mentionnés en euros dans cette même annexe III.

Article 4 – Délégation est donnée aux agents dont les nom, prénom, service ou unité d'affectation et grade figurent en annexe IV de la présente décision à l'effet de signer, au nom du directeur interrégional à MARSEILLE, les actes transactionnels définitifs de type procédure de règlement simplifié et les ratifications d'actes transactionnels provisoires en matière de délit douanier, et pour les montants qui sont mentionnés dans cette même annexe IV en euros ou sont illimités.

Article 5 – Délégation est donnée aux agents dont les nom, prénom, service ou unité d'affectation et grade figurent en annexe V de la présente décision à l'effet de signer, au nom du directeur interrégional à MARSEILLE, les actes transactionnels définitifs et les ratifications d'actes transactionnels provisoires en matière de contravention douanière, et pour les montants qui sont mentionnés dans cette même annexe V en euros ou sont illimités.

Article 6 – Délégation est donnée aux agents dont les nom, prénom, service ou unité d'affectation et grade figurent en annexe VI de la présente décision à l'effet de signer, au nom du directeur interrégional à MARSEILLE, les actes transactionnels définitifs et les ratifications d'actes transactionnels provisoires en matière de manquement à l'obligation déclarative, et pour les montants qui sont mentionnés dans cette même annexe VI en euros ou sont illimités.

Article 7 – Délégation est donnée aux agents dont les nom, prénom, service ou unité d'affectation et grade figurent en annexe VII de la présente décision à l'effet de signer, au nom du directeur interrégional à MARSEILLE, les transactions simplifiées 406 en matière de délit douanier, et pour les montants d'amende, de droits et taxes ainsi que de valeur des marchandises qui sont mentionnés en euros dans cette même annexe VII.

Article 8 – Délégation est donnée aux agents dont les nom, prénom, service ou unité d'affectation et grade figurent en annexe VIII de la présente décision à l'effet de signer, au nom du directeur interrégional à MARSEILLE, les transactions simplifiées 406 en matière de contravention douanière, et pour les montants d'amende, de droits et taxes ainsi que de valeur des marchandises qui sont mentionnés en euros dans cette même annexe VIII.

Le directeur régional,  
ORIGINAL SIGNE

*COMBE Roger*





**Annexe I à la décision n° 2021/1 du 18 févr. 2021 du directeur régional COMBE Roger**

**Liste des agents des douanes recevant délégation de signature**

**En matière contentieuse (contributions indirectes)**

Décharge : *Décision de décharge de droits*

Recouvrement : *Décision sur une contestation de recouvrement pour un montant maximal de*

Rejet : *Décision de rejet d'une réclamation*

Restitution : *Décision de restitution, remboursement*

Réduction : *Décision de réduction*

<b>Nom/prénom, service ou unité d'affectation et grade</b>	<b>Décharge</b>	<b>Recouvrement</b>	<b>Rejet</b>	<b>Rcstitution</b>	<b>Réduction</b>
<b>KUNTZ PINGUET Marie-Catherine (Nice POC), DIRECTEUR DES SERVICES DOUANIERS 1ERE CL</b>	60000	60000	60000	60000	60000
<b>SCARFONE Raymond (Nice PAE), INSPECTEUR PRINCIPAL 1ERE CL DGDDI</b>	60000	60000	60000	60000	60000
<b>BOUVILLE Jean-Jacques (Nice div), INSPECTEUR PRINCIPAL 1ERE CL DGDDI</b>	60000	60000	60000	60000	60000
<b>CHEVALIER Hugues (Nice div), DIRECTEUR DES SERVICES DOUANIERS 2ECL</b>	60000	60000	60000	60000	60000
<b>MILLIEN Patricia (Nice div), INSPECTEUR PRINCIPAL 1ERE CL DGDDI</b>	60000	60000	60000	60000	60000

**Annexe II à la décision n° 2021/1 du 18 févr. 2021 du directeur régional *COMBE Roger***  
**Liste des agents des douanes recevant délégation de signature**

**En matière gracieuse (contributions indirectes)**

Décharge : *Décision sur les demandes de décharge de responsabilité solidaire de l'article L247 du livre des procédures fiscales*

Modération : *Décision de modération d'amende fiscale ou de majoration*

Rejet : *Décision de rejet d'une remise, d'une modération ou de demande d'une transaction*

Remise : *Décision de remise d'amende fiscale ou de majoration d'impôts*

Transaction 4822bis : *Décision d'acceptation d'une demande de transaction*

Nom/prénom, service ou unité d'affectation et grade	Décharge	Modération	Rejet	Remise	Transaction
<b>KUNTZ PINGUET Marie-Catherine (Nice POC), DIRECTEUR DES SERVICES DOUANIERS 1ERE CL</b>	illimité	60000	60000	60000	60000
<b>SCARFONE Raymond (Nice PAE), INSPECTEUR PRINCIPAL 1ERE CL DGDDI</b>	illimité	60000	60000	60000	60000
<b>BOUVILLE Jean-Jacques (Nice div), INSPECTEUR PRINCIPAL 1ERE CL DGDDI</b>	illimité	60000	60000	60000	60000
<b>CHEVALIER Hugues (Nice div), DIRECTEUR DES SERVICES DOUANIERS 2ECL</b>	illimité	60000	60000	60000	60000
<b>MILLIEN Patricia (Nice div), INSPECTEUR PRINCIPAL 1ERE CL DGDDI</b>	illimité	60000	60000	60000	60000

**Annexe III à la décision n° 2021/1 du 18 févr. 2021 du directeur régional COMBE Roger**

**Liste des agents des douanes recevant délégation de signature**

**En matière de contributions indirectes et de réglementations assimilées : transaction simplifiée - 4823 bis**

**« PRS »**

Droits compromis : *Montant des droits compromis n'excède pas*

Droits fraudés : *Montant des droits fraudés n'excède pas*

Montant de l'amende : *Montant de l'amende n'excède pas*

Valeur des marchandises : *Montant de la valeur de la marchandise servant de calcul à la pénalité proportionnelle n'excède pas*

Nom/prénom, service ou unité d'affectation et grade	Droits compromis	Droits fraudés	Montant de l'amende	Valeur des marchandises
ACHAHBOUNE Noura (Nice POC), INSPECTEUR DGDDI	15000	7500	1500	15000
CORNELIUS Sophie (Nice POC), INSPECTEUR DGDDI	15000	7500	1500	15000
FAVRE Nathalie (Nice POC), CONTRÔLEUR PRINCIPAL DGDDI	8000	4000	1500	10000
KUNTZ PINGUET Marie-Catherine (Nice POC), DIRECTEUR DES SERVICES DOUANIERS 1ERE CL	15000	7500	1500	15000
MANCINI Julien (Nice POC), CONTRÔLEUR 2E CL DGDDI	8000	4000	1500	10000
RIBERO Claire (Nice POC), INSPECTEUR DGDDI	15000	7500	1500	15000
ALCARAS Olivier (Nice SRE), INSPECTEUR REGIONAL DE 3EME CL DGDDI	15000	7500	1500	15000
NEUROHR Peggy (Nice SRE), CONTRÔLEUR PRINCIPAL DGDDI	8000	4000	1500	10000
OLIVIER Benoit (Nice SRE), INSPECTEUR REGIONAL DE 3EME CL DGDDI	15000	7500	1500	15000
ROGET Florence (Nice SRE), INSPECTEUR REGIONAL DE 2EME CL DGDDI	15000	7500	1500	15000
SANCEY Jean-Philippe (Nice SRE), INSPECTEUR REGIONAL DE 1ERE CL DGDDI	15000	7500	1500	15000
RIZZO Diego (Vintimille CCPD), INSPECTEUR DGDDI	15000	7500	1500	15000
DE MAÏSTRE Agnes (Nice CRPC), INSPECTEUR DGDDI	15000	7500	1500	15000
GOURAND Laetitia (Nice CRPC), INSPECTEUR REGIONAL DE 3EME CL DGDDI	15000	7500	1500	15000
KESIC Ivan (Nice CRPC), INSPECTEUR REGIONAL DE 3EME CL DGDDI	15000	7500	1500	15000
VILLAIN-MARAIS Jade (Nice CRPC), CONTRÔLEUR 2E CL DGDDI	8000	4000	1500	10000
SCARFONE Raymond (Nice PAE), INSPECTEUR PRINCIPAL 1ERE CL DGDDI	15000	7500	1500	15000
BOUVILLE Jean-Jacques (Nice div), INSPECTEUR PRINCIPAL 1ERE CL DGDDI	15000	7500	1500	15000
CHEVALIER Hugues (Nice div), DIRECTEUR DES SERVICES DOUANIERS 2ECL	15000	7500	1500	15000
MILLIEN Patricia (Nice div), INSPECTEUR PRINCIPAL 1ERE CL DGDDI	15000	7500	1500	15000
WOJTKOWIAK Christine (Nice div), INSPECTEUR DGDDI	15000	7500	1500	15000
BILLY Herve (Cannes bureau), CONTRÔLEUR 1ERE CL DGDDI	8000	4000	1500	10000
DRAPERI Laurence (Cannes bureau), CONTRÔLEUR 1ERE CL DGDDI	8000	4000	1500	10000

<b>GUERRERO Françoise (Cannes bureau), CONTRÔLEUR PRINCIPAL DGDDI</b>	8000	4000	1500	10000
<b>ROUX Frederic (Cannes bureau), CONTRÔLEUR PRINCIPAL DGDDI</b>	8000	4000	1500	10000
<b>SALENGRO Fabienne (Cannes bureau), INSPECTEUR REGIONAL DE 3EME CL DGDDI</b>	15000	7500	1500	15000
<b>TOURTE Angelique (Cannes bureau), CONTRÔLEUR 1ERE CL DGDDI</b>	8000	4000	1500	10000
<b>VALDES Valerie (Cannes bureau), CONTRÔLEUR PRINCIPAL DGDDI</b>	8000	4000	1500	10000
<b>BARNIER Erwan (Menton bsi), CONTRÔLEUR 2E CL DGDDI</b>	8000	4000	1500	10000
<b>BERNIGOLE Patrick (Menton bsi), Agent de constatation ppal 1ère classe DGDDI</b>	4000	2000	1500	7500
<b>BOURGEOIS Brian (Menton bsi), Agent de constatation ppal 2ème classe DGDDI</b>	4000	2000	1500	7500
<b>CARBONI Edith (Menton bsi), CONTRÔLEUR 2E CL DGDDI</b>	4000	2000	1500	7500
<b>CUTRI Antoine (Menton bsi), INSPECTEUR DGDDI</b>	15000	7500	1500	15000
<b>ESPERTO David (Menton bsi), Agent de constatation ppal 2ème classe DGDDI</b>	4000	2000	1500	7500
<b>ESPERTO Marine (Menton bsi), Agent de constatation ppal 2ème classe DGDDI</b>	4000	2000	1500	7500
<b>HATTON Benjamin (Menton bsi), Agent de constatation ppal 2ème classe DGDDI</b>	4000	2000	1500	7500
<b>HERMANN Astrid (Menton bsi), CONTRÔLEUR 2E CL DGDDI</b>	8000	4000	1500	10000
<b>HOCHART Fabien (Menton bsi), CONTRÔLEUR 2E CL DGDDI</b>	8000	4000	1500	10000
<b>JOUGIER Teddy (Menton bsi), Agent de constatation ppal 2ème classe DGDDI</b>	4000	2000	1500	7500
<b>LAPLANTE Olivier (Menton bsi), Agent de constatation ppal 1ère classe DGDDI</b>	4000	2000	1500	7500
<b>LAPSYNSKI Gaetan (Menton bsi), CONTRÔLEUR 2E CL DGDDI</b>	8000	4000	1500	10000
<b>LECA Gilles (Menton bsi), CONTRÔLEUR PRINCIPAL DGDDI</b>	8000	4000	1500	10000
<b>MEKADMI Medhi (Menton bsi), Agent de constatation ppal 2ème classe DGDDI</b>	4000	2000	1500	7500
<b>MERCURI Jean-François (Menton bsi), Agent de constatation ppal 1ère classe DGDDI</b>	4000	2000	1500	7500
<b>MONTERO Alicia (Menton bsi), Agent de constatation ppal 2ème classe DGDDI</b>	4000	2000	1500	7500
<b>NEDELEC Fabrice (Menton bsi), CONTRÔLEUR PRINCIPAL DGDDI</b>	8000	4000	1500	10000
<b>PASCAL Jeremie (Menton bsi), CONTRÔLEUR 2E CL DGDDI</b>	8000	4000	1500	10000
<b>PIETRI Benjamin (Menton bsi), CONTRÔLEUR PRINCIPAL DGDDI</b>	8000	4000	1500	10000
<b>PRADAYROL Marie (Menton bsi), Agent de constatation ppal 2ème classe DGDDI</b>	4000	2000	1500	7500
<b>RENAUD Maxime (Menton bsi), CONTRÔLEUR 2E CL DGDDI</b>	8000	4000	1500	10000
<b>REVEL Xavier (Menton bsi), Agent de constatation ppal 2ème classe DGDDI</b>	4000	2000	1500	7500
<b>ROUVIER Morgan (Menton bsi), Agent de constatation ppal 2ème classe DGDDI</b>	4000	2000	1500	7500

<b>CIAIS Christophe</b> (Nice aero bse), Agent de constatation ppal 1ère classe DGDDI	4000	2000	1500	7500
<b>CIRILLO Florent</b> (Nice aero bse), CONTRÔLEUR 1ERE CL DGDDI	8000	4000	1500	10000
<b>CLAVERIE Vanessa</b> (Nice aero bse), Agent de constatation ppal 2ème classe DGDDI	4000	2000	1500	7500
<b>CONSIGLIO Stephane</b> (Nice aero bse), CONTRÔLEUR 2E CL DGDDI	8000	4000	1500	10000
<b>CUISINIER Cecilia</b> (Nice aero bse), CONTRÔLEUR PRINCIPAL DGDDI	8000	4000	1500	10000
<b>DELEAGE Jean-Pierre</b> (Nice aero bse), INSPECTEUR REGIONAL DE 1ERE CL DGDDI	15000	7500	1500	15000
<b>DEMAY Marianne</b> (Nice aero bse), Agent de constatation ppal 2ème classe DGDDI	4000	2000	1500	7500
<b>DOISON Sebastien</b> (Nice aero bse), CONTRÔLEUR 1ERE CL DGDDI	8000	4000	1500	10000
<b>FERNANDEZ Cedric</b> (Nice aero bse), Agent de constatation ppal 2ème classe DGDDI	4000	2000	1500	7500
<b>FIORUCCI Julien</b> (Nice aero bse), Agent de constatation ppal 2ème classe DGDDI	4000	2000	1500	7500
<b>FRANCOIS Nadine</b> (Nice aero bse), Agent de constatation ppal 1ère classe DGDDI	4000	2000	1500	7500
<b>GATEAU Fabien</b> (Nice aero bse), CONTRÔLEUR PRINCIPAL DGDDI	8000	4000	1500	10000
<b>GOZZI-ETERNO Laure</b> (Nice aero bse), Agent de constatation ppal 2ème classe DGDDI	4000	2000	1500	7500
<b>GRIT Laetitia</b> (Nice aero bse), CONTRÔLEUR 2E CL DGDDI	8000	4000	1500	10000
<b>GUIVARC'H Cyril</b> (Nice aero bse), CONTRÔLEUR 1ERE CL DGDDI	8000	4000	1500	10000
<b>HAMADA Abdelaziz</b> (Nice aero bse), Agent de constatation ppal 2ème classe DGDDI	4000	2000	1500	7500
<b>JEANSAUME Gwenaëlle</b> (Nice aero bse), CONTRÔLEUR 2E CL DGDDI	8000	4000	1500	10000
<b>LAGIER TOURAINÉ David</b> (Nice aero bse), CONTRÔLEUR PRINCIPAL DGDDI	8000	4000	1500	10000
<b>LAULOM Stephane</b> (Nice aero bse), CONTRÔLEUR 1ERE CL DGDDI	8000	4000	1500	10000
<b>LE RAY Jerome</b> (Nice aero bse), CONTRÔLEUR PRINCIPAL DGDDI	8000	4000	1500	10000
<b>LEBEAU BONNARD Nicole</b> (Nice aero bse), Agent de constatation ppal 1ère classe DGDDI	4000	2000	1500	7500
<b>LEGRAND Patrice</b> (Nice aero bse), CONTRÔLEUR 1ERE CL DGDDI	8000	4000	1500	10000
<b>LELIEVRE Yvan</b> (Nice aero bse), Agent de constatation ppal 2ème classe DGDDI	4000	2000	1500	7500
<b>LENNE Kevin</b> (Nice aero bse), Agent de constatation ppal 1ère classe DGDDI	4000	2000	1500	7500
<b>LEROUGE Gerome</b> (Nice aero bse), Agent de constatation ppal 2ème classe DGDDI	4000	2000	1500	7500
<b>MABON Martine</b> (Nice aero bse), CONTRÔLEUR PRINCIPAL DGDDI	8000	4000	1500	10000

<b>MALLET Amelle (Nice aero bse), CONTRÔLEUR 1ERE CL DGDDI</b>	8000	4000	1500	10000
<b>MANSY Thomas (Nice aero bse), CONTRÔLEUR 1ERE CL DGDDI</b>	8000	4000	1500	10000
<b>MARTINEZ Caroline (Nice aero bse), Agent de constatation ppal 1ère classe DGDDI</b>	4000	2000	1500	7500
<b>MARTINEZ Gerald (Nice aero bse), Agent de constatation ppal 2ème classe DGDDI</b>	4000	2000	1500	7500
<b>MATTEUZZI Olivier (Nice aero bse), Agent de constatation ppal 2ème classe DGDDI</b>	4000	2000	1500	7500
<b>MAUGNIE Lydie (Nice aero bse), CONTRÔLEUR PRINCIPAL DGDDI</b>	8000	4000	1500	10000
<b>MENETRIER Valerie (Nice aero bse), Agent de constatation ppal 1ère classe DGDDI</b>	4000	2000	1500	7500
<b>MILLERET Jean-Luc (Nice aero bse), CONTRÔLEUR 1ERE CL DGDDI</b>	8000	4000	1500	10000
<b>MONTOYA Patrick (Nice aero bse), Agent de constatation ppal 1ère classe DGDDI</b>	4000	2000	1500	7500
<b>MORACCHINI Didier (Nice aero bse), Agent de constatation ppal 1ère classe DGDDI</b>	4000	2000	1500	7500
<b>MOUCLIER Ludovic (Nice aero bse), CONTRÔLEUR 2E CL DGDDI</b>	8000	4000	1500	10000
<b>NARDI Benjamin (Nice aero bse), CONTRÔLEUR 2E CL DGDDI</b>	8000	4000	1500	10000
<b>NIGLIO Kevin (Nice aero bse), Agent de constatation ppal 2ème classe DGDDI</b>	4000	2000	1500	7500
<b>NOVEL Stephane (Nice aero bse), CONTRÔLEUR 2E CL DGDDI</b>	8000	4000	1500	10000
<b>PATERNOSTER Fabienne (Nice aero bse), CONTRÔLEUR 2E CL DGDDI</b>	8000	4000	1500	10000
<b>PHILIP Elisabeth (Nice aero bse), CONTRÔLEUR 2E CL DGDDI</b>	8000	4000	1500	10000
<b>PINARD Cecile (Nice aero bse), Agent de constatation ppal 2ème classe DGDDI</b>	4000	2000	1500	7500
<b>PONS Luc (Nice aero bse), Agent de constatation ppal 1ère classe DGDDI</b>	4000	2000	1500	7500
<b>PONZEVERA Isabelle (Nice aero bse), INSPECTEUR DGDDI</b>	15000	7500	1500	15000
<b>QUESADA Patrick (Nice aero bse), Agent de constatation ppal 1ère classe DGDDI</b>	4000	2000	1500	7500
<b>REDONDO Cyril (Nice aero bse), Agent de constatation ppal 1ère classe DGDDI</b>	4000	2000	1500	7500
<b>RODRIGUEZ Bernard (Nice aero bse), Agent de constatation ppal 2ème classe DGDDI</b>	4000	2000	1500	7500
<b>ROTELLA Virginie (Nice aero bse), Agent de constatation ppal 2ème classe DGDDI</b>	4000	2000	1500	7500
<b>ROUSSELIN Olivier (Nice aero bse), Agent de constatation ppal 2ème classe DGDDI</b>	4000	2000	1500	7500
<b>SIMON Rose-Marie (Nice aero bse), Agent de constatation ppal 1ère classe DGDDI</b>	4000	2000	1500	7500
<b>SOUBIRAN Carole (Nice aero bse), CONTRÔLEUR 1ERE CL DGDDI</b>	8000	4000	1500	10000
<b>TASSART Elisabeth (Nice aero bse), CONTRÔLEUR 2E CL DGDDI</b>	8000	4000	1500	10000
<b>TENREIRO Francois (Nice aero bse), Agent de constatation ppal 1ère classe DGDDI</b>	4000	2000	1500	7500

<b>SCHNEIDER Raphael (Menton bsi), CONTRÔLEUR PRINCIPAL DGDDI</b>	8000	4000	1500	10000
<b>STACHURSKI Manon (Menton bsi), CONTRÔLEUR 2E CL DGDDI</b>	8000	4000	1500	10000
<b>TERFOUS Abdelhakim (Menton bsi), CONTRÔLEUR 2E CL DGDDI</b>	8000	4000	1500	10000
<b>ACOSTA Cedric (Nice bsi), INSPECTEUR DGDDI</b>	15000	7500	1500	15000
<b>ARTIERI Jenny (Nice bsi), Agent de constatation ppal 2ème classe DGDDI</b>	4000	2000	1500	7500
<b>BARTHELEMY Anais (Nice bsi), CONTRÔLEUR 2E CL DGDDI</b>	8000	4000	1500	10000
<b>BELLANDO Alexandre (Nice bsi), CONTRÔLEUR 2E CL DGDDI</b>	8000	4000	1500	10000
<b>BOUTIER Laurent (Nice bsi), Agent de constatation ppal 1ère classe DGDDI</b>	4000	2000	1500	7500
<b>BUCHILLOT Sylvain (Nice bsi), Agent de constatation ppal 2ème classe DGDDI</b>	4000	2000	1500	7500
<b>CHOLLEY Julie (Nice bsi), Agent de constatation ppal 2ème classe DGDDI</b>	4000	2000	1500	7500
<b>COURTINE Marie-Laure (Nice bsi), Agent de constatation ppal 2ème classe DGDDI</b>	4000	2000	1500	7500
<b>DAVOUST Ludovic (Nice bsi), Agent de constatation ppal 2ème classe DGDDI</b>	4000	2000	1500	7500
<b>DUMOND Stephane (Nice bsi), CONTRÔLEUR 2E CL DGDDI</b>	8000	4000	1500	10000
<b>GALIBERT Olivier (Nice bsi), CONTRÔLEUR PRINCIPAL DGDDI</b>	8000	4000	1500	10000
<b>GODIEN Olivier (Nice bsi), Agent de constatation ppal 1ère classe DGDDI</b>	4000	2000	1500	7500
<b>HACHMI Sarah (Nice bsi), Agent de constatation ppal 2ème classe DGDDI</b>	4000	2000	1500	7500
<b>HAOUZI Leila (Nice bsi), Agent de constatation ppal 2ème classe DGDDI</b>	4000	2000	1500	7500
<b>HELIOS Kevin (Nice bsi), Agent de constatation ppal 2ème classe DGDDI</b>	4000	2000	1500	7500
<b>HIARD Alexia (Nice bsi), Agent de constatation ppal 2ème classe DGDDI</b>	4000	2000	1500	7500
<b>LIMA Camille (Nice bsi), Agent de constatation ppal 2ème classe DGDDI</b>	4000	2000	1500	7500
<b>MAMOLA Clement (Nice bsi), Agent de constatation ppal 2ème classe DGDDI</b>	4000	2000	1500	7500
<b>MILLETTI Philippe (Nice bsi), Agent de constatation ppal 2ème classe DGDDI</b>	4000	2000	1500	7500
<b>PALAU Max (Nice bsi), Agent de constatation ppal 2ème classe DGDDI</b>	4000	2000	1500	7500
<b>PERRIER Maelle (Nice bsi), Agent de constatation ppal 2ème classe DGDDI</b>	4000	2000	1500	7500
<b>POMPOUYE Didier (Nice bsi), Agent de constatation ppal 2ème classe DGDDI</b>	4000	2000	1500	7500
<b>PRIVET Jonathan (Nice bsi), CONTRÔLEUR 2E CL DGDDI</b>	8000	4000	1500	10000
<b>ROCCA Alexandre (Nice bsi), CONTRÔLEUR 1ERE CL DGDDI</b>	8000	4000	1500	10000
<b>ROMERO Florent (Nice bsi), Agent de constatation ppal 2ème classe DGDDI</b>	4000	2000	1500	7500

SABATHIE Francois (Nice bsi), Agent de constatation ppal 2ème classe DGDDI	4000	2000	1500	7500
SALAUN Christophe (Nice bsi), Agent de constatation ppal 2ème classe DGDDI	4000	2000	1500	7500
SCHARLY Christophe (Nice bsi), CONTRÔLEUR 2E CL DGDDI	8000	4000	1500	10000
SOLERE Jordan (Nice bsi), Agent de constatation ppal 2ème classe DGDDI	4000	2000	1500	7500
SUZANNE Cedric (Nice bsi), CONTRÔLEUR 2E CL DGDDI	8000	4000	1500	10000
TANTON Marianne (Nice bsi), CONTRÔLEUR 1ERE CL DGDDI	8000	4000	1500	10000
TIBERT Cyrill (Nice bsi), Agent de constatation ppal 2ème classe DGDDI	4000	2000	1500	7500
VAN EECKE Justine (Nice bsi), CONTRÔLEUR 2E CL DGDDI	8000	4000	1500	10000
VERON Dominique (Nice bsi), CONTRÔLEUR PRINCIPAL DGDDI	8000	4000	1500	10000
ABARI Sami (Nice aero bse), CONTRÔLEUR 2E CL DGDDI	8000	4000	1500	10000
ALVES Elisabeth (Nice aero bse), INSPECTEUR DGDDI	15000	7500	1500	15000
AMELLA Denis (Nice aero bse), Agent de constatation ppal 1ère classe DGDDI	4000	2000	1500	7500
AMIEL Florian (Nice aero bse), Agent de constatation ppal 2ème classe DGDDI	4000	2000	1500	7500
ANDREU Laure (Nice aero bse), Agent de constatation ppal 2ème classe DGDDI	4000	2000	1500	7500
AUJOLAS Audrey (Nice aero bse), CONTRÔLEUR 2E CL DGDDI	8000	4000	1500	10000
BARREIRO Guy (Nice aero bse), CONTRÔLEUR 1ERE CL DGDDI	8000	4000	1500	10000
BARRERA Valerie (Nice aero bse), Agent de constatation ppal 1ère classe DGDDI	4000	2000	1500	7500
BAZETOUX Alain (Nice aero bse), CONTRÔLEUR PRINCIPAL DGDDI	8000	4000	1500	10000
BEDOUE Alexandre (Nice aero bse), CONTRÔLEUR PRINCIPAL DGDDI	8000	4000	1500	10000
BENEDETTO Christophe (Nice aero bse), Agent de constatation ppal 1ère classe DGDDI	4000	2000	1500	7500
BERETTA Amelyne (Nice aero bse), CONTRÔLEUR 2E CL DGDDI	4000	2000	1500	7500
BERNAL Stephane (Nice aero bse), Agent de constatation ppal 1ère classe DGDDI	4000	2000	1500	7500
BERNAL Christelle (Nice aero bse), Agent de constatation ppal 2ème classe DGDDI	4000	2000	1500	7500
BEYER Guy-Bernard (Nice aero bse), Agent de constatation ppal 2ème classe DGDDI	4000	2000	1500	7500
BIZEAU Myriam (Nice aero bse), Agent de constatation ppal 1ère classe DGDDI	4000	2000	1500	7500
BOUDROT Joelle (Nice aero bse), Agent de constatation ppal 2ème classe DGDDI	4000	2000	1500	7500
BROVIA Sylvie (Nice aero bse), CONTRÔLEUR PRINCIPAL DGDDI	8000	4000	1500	10000
CAILLEAUD Laurent (Nice aero bse), CONTRÔLEUR PRINCIPAL DGDDI	8000	4000	1500	10000
CALLEA Marc (Nice aero bse), Agent de constatation ppal 1ère classe DGDDI	4000	2000	1500	7500



TESSIER Margaux (Nice aero bse), CONTRÔLEUR 2E CL DGDDI	8000	4000	1500	10000
TEULON Philippe (Nice aero bse), Agent de constatation ppal 1ère classe DGDDI	4000	2000	1500	7500
VIZET Arnaud (Nice aero bse), CONTRÔLEUR 1ERE CL DGDDI	8000	4000	1500	10000
VOCHER Marie Reine (Nice aero bse), CONTRÔLEUR 2E CL DGDDI	8000	4000	1500	10000
WOJTKOWIAK Michel (Nice aero bse), CONTRÔLEUR PRINCIPAL DGDDI	8000	4000	1500	10000
WOLFE Xavier (Nice aero bse), CONTRÔLEUR PRINCIPAL DGDDI	8000	4000	1500	10000
ZAKY Saphinaise (Nice aero bse), CONTRÔLEUR 2E CL DGDDI	8000	4000	1500	10000
AOUADI Issam (Nice aero bureau), Agent de constatation ppal 2ème classe DGDDI	4000	2000	1500	7500
BERNARDEAU-MOREAU Corinne (Nice aero bureau), INSPECTEUR DGDDI	15000	7500	1500	15000
CARBONEL Daniele (Nice aero bureau), CONTRÔLEUR PRINCIPAL DGDDI	8000	4000	1500	10000
FAUQUEMBERGUE Axel (Nice aero bureau), Agent de constatation ppal 2ème classe DGDDI	4000	2000	1500	7500
GAIDON Francis (Nice aero bureau), CONTRÔLEUR PRINCIPAL DGDDI	8000	4000	1500	10000
HAUTEVILLE Remi (Nice aero bureau), INSPECTEUR DGDDI	15000	7500	1500	15000
LOOS Dominique (Nice aero bureau), CONTRÔLEUR PRINCIPAL DGDDI	8000	4000	1500	10000
MARTINEZ Alban (Nice aero bureau), INSPECTEUR REGIONAL DE 2EME CL DGDDI	15000	7500	1500	15000
MOLLIER Florent (Nice aero bureau), INSPECTEUR DGDDI	15000	7500	1500	15000
MOULARD Mirelle (Nice aero bureau), INSPECTEUR REGIONAL DE 2EME CL DGDDI	15000	7500	1500	15000
QUENET Catherine (Nice aero bureau), Agent de constatation ppal 1ère classe DGDDI	4000	2000	1500	7500
SOULE DE BAS Dominique (Nice aero bureau), CHEF SERV COMPTABLE DGDDI 2EME CATEGORIE	15000	7500	1500	15000
WEISBERG Christiane (Nice aero bureau), Agent de constatation ppal 1ère classe DGDDI	4000	2000	1500	7500
ZIELINSKI Mirelle (Nice aero bureau), CONTRÔLEUR PRINCIPAL DGDDI	8000	4000	1500	10000
CAPIROSSI Antoine (Monaco bureau), CONTRÔLEUR PRINCIPAL DGDDI	8000	4000	1500	10000
CROSET Marc (Monaco bureau), CONTRÔLEUR PRINCIPAL DGDDI	8000	4000	1500	10000
DEYA Muriel (Monaco bureau), INSPECTEUR REGIONAL DE 2EME CL DGDDI	15000	7500	1500	15000
BOUCHET BERT Philippe (Nice port bureau), CONTRÔLEUR PRINCIPAL DGDDI	8000	4000	1500	10000
BOULLERIER Alexandra (Nice port bureau), INSPECTEUR DGDDI	15000	7500	1500	15000
CHAUVIN Jean-Marcel (Nice port bureau), INSPECTEUR REGIONAL DE 3EME CL DGDDI	15000	7500	1500	15000
CUZIN Patrice (Nice port bureau), CONTRÔLEUR 2E CL DGDDI	8000	4000	1500	10000

<b>GAGNE Gilles (Nice port bureau), INSPECTEUR REGIONAL DE 2EME CL DGDDI</b>	15000	7500	1500	15000
<b>GIORDANO Laurent (Nice port bureau), Agent de constatation ppal 1ère classe DGDDI</b>	4000	2000	1500	7500
<b>LUKIN Sandra (Nice port bureau), Agent de constatation ppal 2ème classe DGDDI</b>	4000	2000	1500	7500
<b>MEYER Gerald (Nice port bureau), INSPECTEUR REGIONAL DE 3EME CL DGDDI</b>	15000	7500	1500	15000
<b>MICHAILLE Anna (Nice port bureau), CONTRÔLEUR 2E CL DGDDI</b>	8000	4000	1500	10000
<b>OLIVERO Audrey (Nice port bureau), CONTRÔLEUR 1ERE CL DGDDI</b>	8000	4000	1500	10000
<b>SCHINDELHOLZ Chantal (Nice port bureau), CONTRÔLEUR 1ERE CL DGDDI</b>	8000	4000	1500	10000
<b>MAZOUÉ Maryse (Nice garantie), CONTRÔLEUR 1ERE CL DGDDI</b>	8000	4000	1500	10000
<b>NOSLEY Nicolas (Nice garantie), CONTRÔLEUR 1ERE CL DGDDI</b>	8000	4000	1500	10000
<b>PIERON Frederique (Nice garantie), CONTRÔLEUR 2E CL DGDDI</b>	4000	2000	1500	7500
<b>SOULA Marie-France (Nice garantie), Agent de constatation ppal 1ère classe DGDDI</b>	4000	2000	1500	7500
<b>TOMMATIS Alain-Gilles (Nice garantie), INSPECTEUR REGIONAL DE 3EME CL DGDDI</b>	15000	7500	1500	15000
<b>BERNARD Regis (Nice cis), CONTRÔLEUR 2E CL DGDDI</b>	8000	4000	1500	10000
<b>FERNANDEZ Lionel (Nice cis), CONTRÔLEUR PRINCIPAL DGDDI</b>	8000	4000	1500	10000
<b>GUILLERMIN Xavier (Nice cis), CONTRÔLEUR 1ERE CL DGDDI</b>	8000	4000	1500	10000
<b>LEPILLER Cyril (Nice cis), CONTRÔLEUR 2E CL DGDDI</b>	8000	4000	1500	10000
<b>MEISTER Laurent (Nice cis), CONTRÔLEUR PRINCIPAL DGDDI</b>	8000	4000	1500	10000
<b>ANCEAU Paul-Alexandre (Cannes bsi), CONTRÔLEUR 2E CL DGDDI</b>	8000	4000	1500	10000
<b>DELAMAIDE Fabienne (Cannes bsi), Agent de constatation ppal 1ère classe DGDDI</b>	4000	2000	1500	7500
<b>DOLFI Jean-Marc (Cannes bsi), CONTRÔLEUR 2E CL DGDDI</b>	8000	4000	1500	10000
<b>HENROTTE Dany (Cannes bsi), CONTRÔLEUR 2E CL DGDDI</b>	8000	4000	1500	10000
<b>IBKANE Youssef (Cannes bsi), CONTRÔLEUR 2E CL DGDDI</b>	8000	4000	1500	10000
<b>INTERNICOLA Sandy (Cannes bsi), Agent de constatation ppal 2ème classe DGDDI</b>	4000	2000	1500	7500
<b>JOSSE Gwenaëlle (Cannes bsi), CONTRÔLEUR PRINCIPAL DGDDI</b>	8000	4000	1500	10000
<b>MACCHI Clementine (Cannes bsi), CONTRÔLEUR 2E CL DGDDI</b>	8000	4000	1500	10000
<b>RACINE Patrick (Cannes bsi), CONTRÔLEUR 2E CL DGDDI</b>	8000	4000	1500	10000
<b>VINCENZI Helene (Cannes bsi), CONTRÔLEUR PRINCIPAL DGDDI</b>	8000	4000	1500	10000
<b>BONNET Christian (Monaco bsi), Agent de constatation ppal 1ère classe DGDDI</b>	4000	2000	1500	7500
<b>BOUDROT Jean-Marc (Monaco bsi), CONTRÔLEUR PRINCIPAL DGDDI</b>	8000	4000	1500	10000

**OLHARAN Bernard (Monaco bsi), CONTRÔLEUR PRINCIPAL  
DGDDI**

**| 8000**

**| 4000**

**| 1500**

**| 10000**

**Annexe IV à la décision n° 2021/1 du 18 févr. 2021 du directeur régional *COMBE Roger***

**Liste des agents des douanes recevant délégation de signature**

**En délit douanier : transaction « 420 D », « 420 », « 421 »**

Montant de l'amende : *Montant de l'amende n'excède pas*

Montant droits et taxes : *Montant des droits et taxes compromis n'excède pas*

Valeur des marchandises : *Montant de la valeur des marchandises de fraude n'excède pas*

Nom/prénom, service ou unité d'affectation et grade	Montant de l'amende	Montant droits et taxes	Valeur des marchandises
SACERDOTE Corinne (DR Nice), INSPECTEUR PRINCIPAL 2EME CL DGDDI	6000	15000	30000
ACHAHBOUNE Noura (Nice POC), INSPECTEUR DGDDI	6000	15000	30000
CORNELIUS Sophie (Nice POC), INSPECTEUR DGDDI	6000	15000	30000
FAVRE Nathalie (Nice POC), CONTRÔLEUR PRINCIPAL DGDDI	1500	4000	10000
KUNTZ PINGUET Marie-Catherine (Nice POC), DIRECTEUR DES SERVICES DOUANIERS 1ERE CL	6000	30000	60000
MANCINI Julien (Nice POC), CONTRÔLEUR 2E CL DGDDI	1500	4000	10000
RIBERO Claire (Nice POC), INSPECTEUR DGDDI	6000	15000	30000
ALCARAS Olivier (Nice SRE), INSPECTEUR REGIONAL DE 3EME CL DGDDI	6000	15000	30000
NEUROHR Peggy (Nice SRE), CONTRÔLEUR PRINCIPAL DGDDI	1500	4000	10000
OLIVIER Benoît (Nice SRE), INSPECTEUR REGIONAL DE 3EME CL DGDDI	6000	15000	30000
ROGET Florence (Nice SRE), INSPECTEUR REGIONAL DE 2EME CL DGDDI	6000	15000	30000
SANCEY Jean-Philippe (Nice SRE), INSPECTEUR REGIONAL DE 1ERE CL DGDDI	6000	15000	30000
RIZZO Diego (Vintimille CCPD), INSPECTEUR DGDDI	6000	15000	30000
DE MAISTRE Agnes (Nice CRPC), INSPECTEUR DGDDI	6000	15000	30000
GOUIRAND Laetitia (Nice CRPC), INSPECTEUR REGIONAL DE 3EME CL DGDDI	6000	15000	30000
KESIC Ivan (Nice CRPC), INSPECTEUR REGIONAL DE 3EME CL DGDDI	6000	15000	30000
VILLAIN-MARAIS Jade (Nice CRPC), CONTRÔLEUR 2E CL DGDDI	1500	4000	10000
SCARFONE Raymond (Nice PAE), INSPECTEUR PRINCIPAL 1ERE CL DGDDI	6000	30000	60000
BOUVILLE Jean-Jacques (Nice div), INSPECTEUR PRINCIPAL 1ERE CL DGDDI	6000	15000	30000
CHEVALIER Hugues (Nice div), DIRECTEUR DES SERVICES DOUANIERS 2ECL	6000	30000	60000
MILLIEN Patricia (Nice div), INSPECTEUR PRINCIPAL 1ERE CL DGDDI	6000	30000	60000
WOJTKOWIAK Christine (Nice div), INSPECTEUR DGDDI	6000	15000	30000
BILLY Herve (Cannes bureau), CONTRÔLEUR 1ERE CL DGDDI	1500	4000	10000
DRAPERI Laurencé (Cannes bureau), CONTRÔLEUR 1ERE CL DGDDI	1500	4000	10000
GUERRERO Françoise (Cannes bureau), CONTRÔLEUR PRINCIPAL DGDDI	1500	4000	10000
ROUX Frédéric (Cannes bureau), CONTRÔLEUR PRINCIPAL DGDDI	1500	4000	10000
SALENGRO Fabienne (Cannes bureau), INSPECTEUR REGIONAL DE 3EME CL DGDDI	6000	15000	30000

<b>TOURTE Angellique (Cannes bureau), CONTRÔLEUR 1ERE CL DGDDI</b>	1500	4000	10000
<b>VALDES Valerie (Cannes bureau), CONTRÔLEUR PRINCIPAL DGDDI</b>	1500	4000	10000
<b>BARNIER Erwan (Menton bsi), CONTRÔLEUR 2E CL DGDDI</b>	1500	4000	10000
<b>BERNIGOLE Patrick (Menton bsi), Agent de constatation ppal 1ère classe DGDDI</b>	1500	2000	7500
<b>BOURGEOIS Brian (Menton bsi), Agent de constatation ppal 2ème classe DGDDI</b>	1500	2000	7500
<b>CARBONI Edith (Menton bsi), CONTRÔLEUR 2E CL DGDDI</b>	1500	2000	7500
<b>CUTRI Antoine (Menton bsi), INSPECTEUR DGDDI</b>	6000	15000	30000
<b>ESPERTO Marine (Menton bsi), Agent de constatation ppal 2ème classe DGDDI</b>	1500	2000	7500
<b>ESPERTO David (Menton bsi), Agent de constatation ppal 2ème classe DGDDI</b>	1500	2000	7500
<b>HATTON Benjamin (Menton bsi), Agent de constatation ppal 2ème classe DGDDI</b>	1500	2000	7500
<b>HERMANN Astrid (Menton bsi), CONTRÔLEUR 2E CL DGDDI</b>	1500	4000	10000
<b>HOCHART Fabien (Menton bsi), CONTRÔLEUR 2E CL DGDDI</b>	1500	4000	10000
<b>JOUGIER Teddy (Menton bsi), Agent de constatation ppal 2ème classe DGDDI</b>	1500	2000	7500
<b>LAPLANTE Olivier (Menton bsi), Agent de constatation ppal 1ère classe DGDDI</b>	1500	2000	7500
<b>LAPSYNSKI Gaetan (Menton bsi), CONTRÔLEUR 2E CL DGDDI</b>	1500	4000	10000
<b>LECA Gilles (Menton bsi), CONTRÔLEUR PRINCIPAL DGDDI</b>	1500	4000	10000
<b>MEKADMI Medhi (Menton bsi), Agent de constatation ppal 2ème classe DGDDI</b>	1500	2000	7500
<b>MERCURI Jean-Francois (Menton bsi), Agent de constatation ppal 1ère classe DGDDI</b>	1500	2000	7500
<b>MONTERO Alicia (Menton bsi), Agent de constatation ppal 2ème classe DGDDI</b>	1500	2000	7500
<b>NEDELEC Fabrice (Menton bsi), CONTRÔLEUR PRINCIPAL DGDDI</b>	3000	7500	15000
<b>PASCAL Jerome (Menton bsi), CONTRÔLEUR 2E CL DGDDI</b>	1500	4000	10000
<b>PIETRI Benjamin (Menton bsi), CONTRÔLEUR PRINCIPAL DGDDI</b>	1500	4000	10000
<b>PRADAYROL Marie (Menton bsi), Agent de constatation ppal 2ème classe DGDDI</b>	1500	2000	7500
<b>RENAUD Maxime (Menton bsi), CONTRÔLEUR 2E CL DGDDI</b>	1500	4000	10000
<b>REVEL Xavier (Menton bsi), Agent de constatation ppal 2ème classe DGDDI</b>	1500	2000	7500
<b>ROUVIER Morgan (Menton bsi), Agent de constatation ppal 2ème classe DGDDI</b>	1500	2000	7500
<b>SCHNEIDER Raphael (Menton bsi), CONTRÔLEUR PRINCIPAL DGDDI</b>	3000	7500	15000
<b>STACHURSKI Manon (Menton bsi), CONTRÔLEUR 2E CL DGDDI</b>	1500	4000	10000
<b>TERFOUS Abdelhakim (Menton bsi), CONTRÔLEUR 2E CL DGDDI</b>	1500	4000	10000
<b>ACOSTA Cedric (Nice bsi), INSPECTEUR DGDDI</b>	6000	15000	30000
<b>ARTIERI Jenny (Nice bsi), Agent de constatation ppal 2ème classe DGDDI</b>	1500	2000	7500
<b>BARTHELEMY Annis (Nice bsi), CONTRÔLEUR 2E CL DGDDI</b>	3000	7500	15000
<b>BELLANDO Alexandre (Nice bsi), CONTRÔLEUR 2E CL DGDDI</b>	1500	4000	10000
<b>BOUTIER Laurent (Nice bsi), Agent de constatation ppal 1ère classe DGDDI</b>	1500	2000	7500
<b>BUCHILLOT Sylvain (Nice bsi), Agent de constatation ppal 2ème classe DGDDI</b>	1500	2000	7500
<b>CHOLLEY Julie (Nice bsi), Agent de constatation ppal 2ème classe DGDDI</b>	1500	2000	7500

<b>COURTINE Marie-Laure (Nice bsi), Agent de constatation ppal 2ème classe DGDDI</b>	1500	2000	7500
<b>DAVOUST Ludovic (Nice bsi), Agent de constatation ppal 2ème classe DGDDI</b>	1500	2000	7500
<b>DUMOND Stephane (Nice bsi), CONTRÔLEUR 2E CL DGDDI</b>	3000	7500	15000
<b>GALIBERT Olivier (Nice bsi), CONTRÔLEUR PRINCIPAL DGDDI</b>	1500	4000	10000
<b>GODIEN Olivier (Nice bsi), Agent de constatation ppal 1ère classe DGDDI</b>	1500	2000	7500
<b>HACHMI Sarah (Nice bsi), Agent de constatation ppal 2ème classe DGDDI</b>	1500	2000	7500
<b>HAOUZI Leila (Nice bsi), Agent de constatation ppal 2ème classe DGDDI</b>	1500	2000	7500
<b>HELIOS Kevin (Nice bsi), Agent de constatation ppal 2ème classe DGDDI</b>	1500	2000	7500
<b>HIARD Alexia (Nice bsi), Agent de constatation ppal 2ème classe DGDDI</b>	1500	2000	7500
<b>LIMA Camille (Nice bsi), Agent de constatation ppal 2ème classe DGDDI</b>	1500	2000	7500
<b>MAMOLA Clement (Nice bsi), Agent de constatation ppal 2ème classe DGDDI</b>	1500	2000	7500
<b>MILLETTI Philippe (Nice bsi), Agent de constatation ppal 2ème classe DGDDI</b>	1500	2000	7500
<b>PALAU Max (Nice bsi), Agent de constatation ppal 2ème classe DGDDI</b>	1500	2000	7500
<b>PERRIER Maelle (Nice bsi), Agent de constatation ppal 2ème classe DGDDI</b>	1500	2000	7500
<b>POMPOUYE Didier (Nice bsi), Agent de constatation ppal 2ème classe DGDDI</b>	1500	2000	7500
<b>PRIVET Jonathan (Nice bsi), CONTRÔLEUR 2E CL DGDDI</b>	1500	4000	10000
<b>ROCCA Alexandre (Nice bsi), CONTRÔLEUR 1ERE CL DGDDI</b>	1500	4000	10000
<b>ROMERO Florent (Nice bsi), Agent de constatation ppal 2ème classe DGDDI</b>	1500	2000	7500
<b>SABATHIE Francois (Nice bsi), Agent de constatation ppal 2ème classe DGDDI</b>	1500	2000	7500
<b>SALAUN Christophe (Nice bsi), Agent de constatation ppal 2ème classe DGDDI</b>	1500	2000	7500
<b>SCHARLY Christophe (Nice bsi), CONTRÔLEUR 2E CL DGDDI</b>	1500	4000	10000
<b>SOLERE Jordan (Nice bsi), Agent de constatation ppal 2ème classe DGDDI</b>	1500	2000	7500
<b>SUZANNE Cedric (Nice bsi), CONTRÔLEUR 2E CL DGDDI</b>	1500	4000	10000
<b>TANTON Marianne (Nice bsi), CONTRÔLEUR 1ERE CL DGDDI</b>	1500	4000	10000
<b>TIBERT Cyrill (Nice bsi), Agent de constatation ppal 2ème classe DGDDI</b>	1500	2000	7500
<b>VAN EECHE Justine (Nice bsi), CONTRÔLEUR 2E CL DGDDI</b>	1500	4000	10000
<b>VERON Dominique (Nice bsi), CONTRÔLEUR PRINCIPAL DGDDI</b>	1500	4000	10000
<b>ABARI Sami (Nice aero bse), CONTRÔLEUR 2E CL DGDDI</b>	1500	4000	10000
<b>ALVES Elisabeth (Nice aero bse), INSPECTEUR DGDDI</b>	6000	15000	30000
<b>AMELLA Denis (Nice aero bse), Agent de constatation ppal 1ère classe DGDDI</b>	1500	2000	7500
<b>AMIEL Florian (Nice aero bse), Agent de constatation ppal 2ème classe DGDDI</b>	1500	2000	7500
<b>ANDREU Laure (Nice aero bse), Agent de constatation ppal 2ème classe DGDDI</b>	1500	2000	7500
<b>AUJOLAS Audrey (Nice aero bse), CONTRÔLEUR 2E CL DGDDI</b>	1500	4000	10000
<b>BARREIRO Guy (Nice aero bse), CONTRÔLEUR 1ERE CL DGDDI</b>	1500	4000	10000
<b>BARRERA Valerie (Nice aero bse), Agent de constatation ppal 1ère classe DGDDI</b>	1500	2000	7500
<b>BAZETOUX Alain (Nice aero bse), CONTRÔLEUR PRINCIPAL DGDDI</b>	1500	4000	10000
<b>BEDOUEZ Alexandre (Nice aero bse), CONTRÔLEUR PRINCIPAL DGDDI</b>	1500	4000	10000
<b>BENEDETTO Christophe (Nice aero bse), Agent de constatation ppal 1ère classe DGDDI</b>	1500	2000	7500
<b>BERETTA Amelyne (Nice aero bse), CONTRÔLEUR 2E CL DGDDI</b>	1500	4000	10000
<b>BERNAL Christelle (Nice aero bse), Agent de constatation ppal 2ème classe DGDDI</b>	1500	2000	7500

<b>BERNAL Stephane (Nice aero bse), Agent de constatation ppal 1ère classe DGDDI</b>	1500	2000	7500
<b>BEYER Guy-Bernard (Nice aero bse), Agent de constatation ppal 2ème classe DGDDI</b>	1500	2000	7500
<b>BIZEAU Myriam (Nice aero bse), Agent de constatation ppal 1ère classe DGDDI</b>	1500	2000	7500
<b>BOUDROT Joelle (Nice aero bse), Agent de constatation ppal 2ème classe DGDDI</b>	1500	2000	7500
<b>BROVIA Sylvie (Nice aero bse), CONTRÔLEUR PRINCIPAL DGDDI</b>	1500	4000	10000
<b>CAILLEAUD Laurent (Nice aero bse), CONTRÔLEUR PRINCIPAL DGDDI</b>	1500	4000	10000
<b>CALLEA Marc (Nice aero bse), Agent de constatation ppal 1ère classe DGDDI</b>	1500	2000	7500
<b>CIAIS Christophe (Nice aero bse), Agent de constatation ppal 1ère classe DGDDI</b>	1500	2000	7500
<b>CIRILLO Florent (Nice aero bse), CONTRÔLEUR 1ERE CL DGDDI</b>	1500	4000	10000
<b>CLAVERIE Vanessa (Nice aero bse), Agent de constatation ppal 2ème classe DGDDI</b>	1500	2000	7500
<b>CONSIGLIO Stephane (Nice aero bse), CONTRÔLEUR 2E CL DGDDI</b>	1500	2000	7500
<b>CUISINIER Cecilia (Nice aero bse), CONTRÔLEUR PRINCIPAL DGDDI</b>	1500	4000	10000
<b>DELEAGE Jean-Pierre (Nice aero bse), INSPECTEUR REGIONAL DE 1ERE CL DGDDI</b>	6000	15000	30000
<b>DEMAY Marianne (Nice aero bse), Agent de constatation ppal 2ème classe DGDDI</b>	1500	2000	7500
<b>DOISON Sebastien (Nice aero bse), CONTRÔLEUR 1ERE CL DGDDI</b>	1500	4000	10000
<b>FERNANDEZ Cedric (Nice aero bse), Agent de constatation ppal 2ème classe DGDDI</b>	1500	2000	7500
<b>FIORUCCI Julien (Nice aero bse), Agent de constatation ppal 2ème classe DGDDI</b>	1500	2000	7500
<b>FRANCOIS Nadine (Nice aero bse), Agent de constatation ppal 1ère classe DGDDI</b>	1500	2000	7500
<b>GATEAU Fabien (Nice aero bse), CONTRÔLEUR PRINCIPAL DGDDI</b>	1500	4000	10000
<b>GOZZI-ETERNO Laure (Nice aero bse), Agent de constatation ppal 2ème classe DGDDI</b>	1500	2000	7500
<b>GRIT Laetitia (Nice aero bse), CONTRÔLEUR 2E CL DGDDI</b>	1500	4000	10000
<b>GUIVARC'H Cyril (Nice aero bse), CONTRÔLEUR 1ERE CL DGDDI</b>	1500	4000	10000
<b>HAMADA Abdelaziz (Nice aero bse), Agent de constatation ppal 2ème classe DGDDI</b>	1500	2000	7500
<b>JEANSAUME Gwenaëlle (Nice aero bse), CONTRÔLEUR 2E CL DGDDI</b>	1500	4000	10000
<b>LAGIER TOURAINÉ David (Nice aero bse), CONTRÔLEUR PRINCIPAL DGDDI</b>	1500	4000	10000
<b>LAULOM Stephane (Nice aero bse), CONTRÔLEUR 1ERE CL DGDDI</b>	1500	4000	10000
<b>LE RAY Jerome (Nice aero bse), CONTRÔLEUR PRINCIPAL DGDDI</b>	1500	4000	10000
<b>LEBEAU BONNARD Nicole (Nice aero bse), Agent de constatation ppal 1ère classe DGDDI</b>	1500	2000	7500
<b>LEGRAND Patrice (Nice aero bse), CONTRÔLEUR 1ERE CL DGDDI</b>	1500	4000	10000
<b>LELIEVRE Yvan (Nice aero bse), Agent de constatation ppal 2ème classe DGDDI</b>	1500	2000	7500
<b>LENNE Kevin (Nice aero bse), Agent de constatation ppal 1ère classe DGDDI</b>	1500	2000	7500
<b>LEROUGE Gerome (Nice aero bse), Agent de constatation ppal 2ème classe DGDDI</b>	1500	2000	7500

MABON Martine (Nice aero bse), CONTRÔLEUR PRINCIPAL DGDDI	1500	4000	10000
MALLET Amelie (Nice aero bse), CONTRÔLEUR 1ERE CL DGDDI	3000	7500	15000
MANSY Thomas (Nice aero bse), CONTRÔLEUR 1ERE CL DGDDI	1500	4000	10000
MARTINEZ Gerald (Nice aero bse), Agent de constatation ppal 2ème classe DGDDI	1500	2000	7500
MARTINEZ Caroline (Nice aero bse), Agent de constatation ppal 1ère classe DGDDI	1500	2000	7500
MATTEUZZI Olivier (Nice aero bse), Agent de constatation ppal 2ème classe DGDDI	1500	2000	7500
MAUGNIE Lydie (Nice aero bse), CONTRÔLEUR PRINCIPAL DGDDI	1500	4000	10000
MENETRIER Valerie (Nice aero bse), Agent de constatation ppal 1ère classe DGDDI	1500	2000	7500
MILLERET Jean-Luc (Nice aero bse), CONTRÔLEUR 1ERE CL DGDDI	3000	7500	15000
MONTOYA Patrick (Nice aero bse), Agent de constatation ppal 1ère classe DGDDI	1500	2000	7500
MORACCHINI Didier (Nice aero bse), Agent de constatation ppal 1ère classe DGDDI	1500	2000	7500
MOUCLIER Ludovic (Nice aero bse), CONTRÔLEUR 2E CL DGDDI	1500	4000	10000
NARDI Benjamin (Nice aero bse), CONTRÔLEUR 2E CL DGDDI	1500	4000	10000
NIGLIO Kevin (Nice aero bse), Agent de constatation ppal 2ème classe DGDDI	1500	2000	7500
NOVEL Stephane (Nice aero bse), CONTRÔLEUR 2E CL DGDDI	1500	4000	10000
PATERNOSTER Fabienne (Nice aero bse), CONTRÔLEUR 2E CL DGDDI	1500	4000	10000
PHILIP Elisabeth (Nice aero bse), CONTRÔLEUR 2E CL DGDDI	1500	4000	10000
PINARD Cecile (Nice aero bse), Agent de constatation ppal 2ème classe DGDDI	1500	2000	7500
PONS Luc (Nice aero bse), Agent de constatation ppal 1ère classe DGDDI	1500	2000	7500
PONZEVERA Isabelle (Nice aero bse), INSPECTEUR DGDDI	6000	15000	30000
QUESADA Patrick (Nice aero bse), Agent de constatation ppal 1ère classe DGDDI	1500	2000	7500
REDONDO Cyril (Nice aero bse), Agent de constatation ppal 1ère classe DGDDI	1500	2000	7500
RODRIGUEZ Bernard (Nice aero bse), Agent de constatation ppal 2ème classe DGDDI	1500	2000	7500
ROTELLA Virginie (Nice aero bse), Agent de constatation ppal 2ème classe DGDDI	1500	2000	7500
ROUSSELIN Olivier (Nice aero bse), Agent de constatation ppal 2ème classe DGDDI	1500	2000	7500
SIMON Rose-Marie (Nice aero bse), Agent de constatation ppal 1ère classe DGDDI	1500	2000	7500
SOUBIRAN Carole (Nice aero bse), CONTRÔLEUR 1ERE CL DGDDI	1500	4000	10000
TASSART Elisabeth (Nice aero bse), CONTRÔLEUR 2E CL DGDDI	1500	4000	10000
TENREIRO Francois (Nice aero bse), Agent de constatation ppal 1ère classe DGDDI	1500	2000	7500
TESSIER Margaux (Nice aero bse), CONTRÔLEUR 2E CL DGDDI	1500	4000	10000
TEULON Philippe (Nice aero bse), Agent de constatation ppal 1ère classe DGDDI	1500	2000	7500
VIZET Arnaud (Nice aero bse), CONTRÔLEUR 1ERE CL DGDDI	1500	4000	10000
VOCHER Marie Reine (Nice aero bse), CONTRÔLEUR 2E CL DGDDI	1500	4000	10000
WOJTKOWIAK Michel (Nice aero bse), CONTRÔLEUR PRINCIPAL DGDDI	1500	4000	10000



<b>WOLFE Xavier</b> (Nice aero bse), CONTRÔLEUR PRINCIPAL DGDDI	1500	4000	10000
<b>ZAKY Saphinalse</b> (Nice aero bse), CONTRÔLEUR 2E CL DGDDI	1500	4000	10000
<b>AOUADI Issam</b> (Nice aero bureau), Agent de constatation ppal 2ème classe DGDDI	1500	2000	7500
<b>BERNARDEAU-MOREAU Corlaine</b> (Nice aero bureau), INSPECTEUR DGDDI	6000	15000	30000
<b>CARBONEL Daniele</b> (Nice aero bureau), CONTRÔLEUR PRINCIPAL DGDDI	1500	4000	10000
<b>FAUQUEMBERGUE Axel</b> (Nice aero bureau), Agent de constatation ppal 2ème classe DGDDI	1500	2000	7500
<b>GAIDON Francis</b> (Nice aero bureau), CONTRÔLEUR PRINCIPAL DGDDI	1500	4000	10000
<b>HAUTEVILLE Remi</b> (Nice aero bureau), INSPECTEUR DGDDI	6000	15000	30000
<b>LOOS Dominique</b> (Nice aero bureau), CONTRÔLEUR PRINCIPAL DGDDI	1500	4000	10000
<b>MARTINEZ Alban</b> (Nice aero bureau), INSPECTEUR REGIONAL DE 2EME CL DGDDI	6000	15000	30000
<b>MOLLIER Florent</b> (Nice aero bureau), INSPECTEUR DGDDI	6000	15000	30000
<b>MOULARD Mirelle</b> (Nice aero bureau), INSPECTEUR REGIONAL DE 2EME CL DGDDI	6000	15000	30000
<b>QUENET Catherine</b> (Nice aero bureau), Agent de constatation ppal 1ère classe DGDDI	1500	2000	7500
<b>SOULE DE BAS Dominique</b> (Nice aero bureau), CHEF SERV COMPTABLE DGDDI 2EME CATEGORIE	6000	15000	30000
<b>WEISBERG Christiane</b> (Nice aero bureau), Agent de constatation ppal 1ère classe DGDDI	1500	2000	7500
<b>ZIELINSKI Mirelle</b> (Nice aero bureau), CONTRÔLEUR PRINCIPAL DGDDI	1500	4000	10000
<b>CAPIROSSI Antoine</b> (Monaco bureau), CONTRÔLEUR PRINCIPAL DGDDI	1500	4000	10000
<b>CROSET Marc</b> (Monaco bureau), CONTRÔLEUR PRINCIPAL DGDDI	3000	7500	15000
<b>DEYA Muriel</b> (Monaco bureau), INSPECTEUR REGIONAL DE 2EME CL DGDDI	6000	15000	30000
<b>BOUCHET BERT Philippe</b> (Nice port bureau), CONTRÔLEUR PRINCIPAL DGDDI	1500	4000	10000
<b>BOULLERIER Alexandra</b> (Nice port bureau), INSPECTEUR DGDDI	6000	15000	30000
<b>CHAUVIN Jean-Marcel</b> (Nice port bureau), INSPECTEUR REGIONAL DE 3EME CL DGDDI	6000	15000	30000
<b>CUZIN Patrice</b> (Nice port bureau), CONTRÔLEUR 2E CL DGDDI	1500	4000	10000
<b>GAGNE Gilles</b> (Nice port bureau), INSPECTEUR REGIONAL DE 2EME CL DGDDI	6000	15000	30000
<b>GIORDANO Laurent</b> (Nice port bureau), Agent de constatation ppal 1ère classe DGDDI	1500	2000	7500
<b>LUKIN Sandra</b> (Nice port bureau), Agent de constatation ppal 2ème classe DGDDI	1500	2000	7500
<b>MEYER Gerald</b> (Nice port bureau), INSPECTEUR REGIONAL DE 3EME CL DGDDI	6000	15000	30000
<b>MICHAÏLLE Anna</b> (Nice port bureau), CONTRÔLEUR 2E CL DGDDI	1500	4000	10000
<b>OLIVERO Audrey</b> (Nice port bureau), CONTRÔLEUR 1ERE CL DGDDI	1500	4000	10000
<b>SCHINDELHOLZ Chantal</b> (Nice port bureau), CONTRÔLEUR 1ERE CL DGDDI	1500	4000	10000
<b>MAZOUÉ Maryse</b> (Nice garantie), CONTRÔLEUR 1ERE CL DGDDI	1500	4000	10000
<b>NOSLEY Nicolas</b> (Nice garantie), CONTRÔLEUR 1ERE CL DGDDI	1500	4000	10000

<b>PIERRON Frederique (Nice garantie), CONTRÔLEUR 2E CL DGDDI</b>	1500	2000	7500
<b>SOULA Marie-France (Nice garantie), Agent de constatation ppal 1ère classe DGDDI</b>	1500	2000	7500
<b>TOMMATIS Alain-Gilles (Nice garantie), INSPECTEUR REGIONAL DE 3EME CL DGDDI</b>	6000	15000	30000
<b>BERNARD Regis (Nice cis), CONTRÔLEUR 2E CL DGDDI</b>	1500	4000	10000
<b>FERNANDEZ-Lionel (Nice cis), CONTRÔLEUR PRINCIPAL DGDDI</b>	1500	4000	10000
<b>GUILLERMIN Xavier (Nice cis), CONTRÔLEUR 1ERE CL DGDDI</b>	1500	4000	10000
<b>LEPILLER Cyril (Nice cis), CONTRÔLEUR 2E CL DGDDI</b>	1500	4000	10000
<b>MEISTER Laurent (Nice cis), CONTRÔLEUR PRINCIPAL DGDDI</b>	1500	4000	10000
<b>ANCEAU Paul-Alexandre (Cannes bsi), CONTRÔLEUR 2E CL DGDDI</b>	1500	4000	10000
<b>DELAMAIDE Fabienne (Cannes bsi), Agent de constatation ppal 1ère classe DGDDI</b>	1500	2000	7500
<b>DOLFI Jean-Marc (Cannes bsi), CONTRÔLEUR 2E CL DGDDI</b>	1500	4000	10000
<b>HENROTTE Dany (Cannes bsi), CONTRÔLEUR 2E CL DGDDI</b>	1500	4000	10000
<b>IBKANE Youssef (Cannes bsi), CONTRÔLEUR 2E CL DGDDI</b>	1500	4000	10000
<b>INTERNICOLA Sandy (Cannes bsi), Agent de constatation ppal 2ème classe DGDDI</b>	1500	2000	7500
<b>JOSSE Gwenselle (Cannes bsi), CONTRÔLEUR PRINCIPAL DGDDI</b>	1500	4000	10000
<b>MACCHI Clementine (Cannes bsi), CONTRÔLEUR 2E CL DGDDI</b>	1500	4000	10000
<b>RACINE Patrick (Cannes bsi), CONTRÔLEUR 2E CL DGDDI</b>	1500	4000	10000
<b>VINCENZI Helene (Cannes bsi), CONTRÔLEUR PRINCIPAL DGDDI</b>	1500	4000	10000
<b>BONNET Christian (Monaco bsi), Agent de constatation ppal 1ère classe DGDDI</b>	1500	2000	7500
<b>BOUDROT Jean-Marc (Monaco bsi), CONTRÔLEUR PRINCIPAL DGDDI</b>	1500	4000	10000
<b>OLHARAN Bernard (Monaco bsi), CONTRÔLEUR PRINCIPAL DGDDI</b>	1500	4000	10000

**Annexe V à la décision n° 2021/1 du 18 févr. 2021 du directeur régional COMBE Roger**

**Liste des agents des douanes recevant délégation de signature**

**En contravention douanière : transaction « 420 D », « 420 », « 421 »**

Montant de l'amende : *Montant de l'amende n'excède pas*

Montant droits et taxes : *Montant des droits et taxes compromis n'excède pas*

Valeur des marchandises : *Montant de la valeur des marchandises de fraude n'excède pas*

Nom/prénom, service ou unité d'affectation et grade	Montant de l'amende	Montant droits et taxes	Valeur des marchandises
SACERDOTE Corinne (DR Nice), INSPECTEUR PRINCIPAL 2EME CL DGDDI	6000	15000	30000
ACHAHBOUNE Noura (Nice POC), INSPECTEUR DGDDI	6000	15000	30000
CORNELIUS Sophie (Nice POC), INSPECTEUR DGDDI	6000	15000	30000
FAVRE Nathalie (Nice POC), CONTRÔLEUR PRINCIPAL DGDDI	1500	4000	10000
KUNTZ PINGUET Marie-Catherine (Nice POC), DIRECTEUR DES SERVICES DOUANIERS 1ERE CL	6000	30000	60000
MANCINI Julien (Nice POC), CONTRÔLEUR 2E CL DGDDI	1500	4000	10000
RIBERO Claire (Nice POC), INSPECTEUR DGDDI	6000	15000	30000
ALCARAS Olivier (Nice SRE), INSPECTEUR REGIONAL DE 3EME CL DGDDI	6000	15000	30000
NEUROHR Peggy (Nice SRE), CONTRÔLEUR PRINCIPAL DGDDI	1500	4000	10000
OLIVIER Benoit (Nice SRE), INSPECTEUR REGIONAL DE 3EME CL DGDDI	6000	15000	30000
ROGET Florence (Nice SRE), INSPECTEUR REGIONAL DE 2EME CL DGDDI	6000	15000	30000
SANCEY Jean-Philippe (Nice SRE), INSPECTEUR REGIONAL DE 1ERE CL DGDDI	6000	15000	30000
RIZZO Diego (Vintimille CCPD), INSPECTEUR DGDDI	6000	15000	30000
DE MAISTRE Agnes (Nice CRPC), INSPECTEUR DGDDI	6000	15000	30000
GOIRAND Laetitia (Nice CRPC), INSPECTEUR REGIONAL DE 3EME CL DGDDI	6000	15000	30000
KESIC Ivan (Nice CRPC), INSPECTEUR REGIONAL DE 3EME CL DGDDI	6000	15000	30000
VILLAIN-MARAIS Jade (Nice CRPC), CONTRÔLEUR 2E CL DGDDI	1500	4000	10000
GUERREIRO ALCARAS Josiane (Nice PAE), INSPECTEUR REGIONAL DE 3EME CL DGDDI	6000	15000	30000
PERU Emeline (Nice PAE), CONTRÔLEUR 2E CL DGDDI	1500	4000	10000
PLAUCHIER Romain (Nice PAE), CONTRÔLEUR 2E CL DGDDI	1500	4000	10000
SCARFONE Raymond (Nice PAE), INSPECTEUR PRINCIPAL 1ERE CL DGDDI	6000	30000	60000
VALADIE Aurelie (Nice PAE), CONTRÔLEUR PRINCIPAL DGDDI	1500	4000	10000
VINCENT Gerard (Nice PAE), INSPECTEUR REGIONAL DE 2EME CL DGDDI	6000	15000	30000
BOUVILLE Jean-Jacques (Nice div), INSPECTEUR PRINCIPAL 1ERE CL DGDDI	6000	15000	30000
CHEVALIER Hugues (Nice div), DIRECTEUR DES SERVICES DOUANIERS 2ECL	6000	30000	60000

<b>MILLIEN Patricia (Nice div), INSPECTEUR PRINCIPAL 1ERE CL DGDDI</b>	6000	30000	60000
<b>WOJTKOWIAK Christine (Nice div), INSPECTEUR DGDDI</b>	6000	15000	30000
<b>BILLY Herve (Cannes bureau), CONTRÔLEUR 1ERE CL DGDDI</b>	1500	4000	10000
<b>DRAPERI Laurence (Cannes bureau), CONTRÔLEUR 1ERE CL DGDDI</b>	1500	4000	10000
<b>GUERRERO Françoise (Cannes bureau), CONTRÔLEUR PRINCIPAL DGDDI</b>	1500	4000	10000
<b>ROUX Frederic (Cannes bureau), CONTRÔLEUR PRINCIPAL DGDDI</b>	1500	4000	10000
<b>SALENGRO Fabienne (Cannes bureau), INSPECTEUR REGIONAL DE 3EME CL DGDDI</b>	6000	15000	30000
<b>TOURTE Angélique (Cannes bureau), CONTRÔLEUR 1ERE CL DGDDI</b>	1500	4000	10000
<b>VALDES Valerie (Cannes bureau), CONTRÔLEUR PRINCIPAL DGDDI</b>	1500	4000	10000
<b>BARNIER Erwan (Menton bsi), CONTRÔLEUR 2E CL DGDDI</b>	1500	4000	10000
<b>BERNIGOLE Patrick (Menton bsi), Agent de constatation ppal 1ère classe DGDDI</b>	1500	2000	7500
<b>BOURGEOIS Brian (Menton bsi), Agent de constatation ppal 2ème classe DGDDI</b>	1500	2000	7500
<b>CARBONI Edith (Menton bsi), CONTRÔLEUR 2E CL DGDDI</b>	1500	2000	7500
<b>CUTRI Antoine (Menton bsi), INSPECTEUR DGDDI</b>	6000	15000	30000
<b>ESPERTO David (Menton bsi), Agent de constatation ppal 2ème classe DGDDI</b>	1500	2000	7500
<b>ESPERTO Marine (Menton bsi), Agent de constatation ppal 2ème classe DGDDI</b>	1500	2000	7500
<b>HATTON Benjamin (Menton bsi), Agent de constatation ppal 2ème classe DGDDI</b>	1500	2000	7500
<b>HERMANN Astrid (Menton bsi), CONTRÔLEUR 2E CL DGDDI</b>	1500	4000	10000
<b>HOCHART Fablen (Menton bsi), CONTRÔLEUR 2E CL DGDDI</b>	1500	4000	10000
<b>JOUGIER Teddy (Menton bsi), Agent de constatation ppal 2ème classe DGDDI</b>	1500	2000	7500
<b>LAPLANTE Olivier (Menton bsi), Agent de constatation ppal 1ère classe DGDDI</b>	1500	2000	7500
<b>LAPSYNSKI Gaetan (Menton bsi), CONTRÔLEUR 2E CL DGDDI</b>	1500	4000	10000
<b>LECA Gilles (Menton bsi), CONTRÔLEUR PRINCIPAL DGDDI</b>	1500	4000	10000
<b>MEKADMI Medhi (Menton bsi), Agent de constatation ppal 2ème classe DGDDI</b>	1500	2000	7500
<b>MERCURI Jean-Francois (Menton bsi), Agent de constatation ppal 1ère classe DGDDI</b>	1500	2000	7500
<b>MONTERO Alicia (Menton bsi), Agent de constatation ppal 2ème classe DGDDI</b>	1500	2000	7500
<b>NEDELEC Fabrice (Menton bsi), CONTRÔLEUR PRINCIPAL DGDDI</b>	3000	7500	15000
<b>PASCAL Jeremie (Menton bsi), CONTRÔLEUR 2E CL DGDDI</b>	1500	4000	10000
<b>PIETRI Benjamin (Menton bsi), CONTRÔLEUR PRINCIPAL DGDDI</b>	1500	4000	10000
<b>PRADAYROL Marie (Menton bsi), Agent de constatation ppal 2ème classe DGDDI</b>	1500	2000	7500
<b>RENAUD Maxime (Menton bsi), CONTRÔLEUR 2E CL DGDDI</b>	1500	4000	10000
<b>REVEL Xavier (Menton bsi), Agent de constatation ppal 2ème classe DGDDI</b>	1500	2000	7500

<b>ROUVIER Morgan (Menton bsi), Agent de constatation ppal 2ème classe DGDDI</b>	1500	2000	7500
<b>SCHNEIDER Raphael (Menton bsi), CONTRÔLEUR PRINCIPAL DGDDI</b>	3000	7500	15000
<b>STACHURSKI Manon (Menton bsi), CONTRÔLEUR 2E CL DGDDI</b>	1500	4000	10000
<b>TERFOUS Abdelhakim (Menton bsi), CONTRÔLEUR 2E CL DGDDI</b>	1500	4000	10000
<b>ACOSTA Cedric (Nice bsi), INSPECTEUR DGDDI</b>	6000	15000	30000
<b>ARTIERI Jenny (Nice bsi), Agent de constatation ppal 2ème classe DGDDI</b>	1500	2000	7500
<b>BARTHELEMY Anais (Nice bsi), CONTRÔLEUR 2E CL DGDDI</b>	3000	7500	15000
<b>BELLANDO Alexandre (Nice bsi), CONTRÔLEUR 2E CL DGDDI</b>	1500	4000	10000
<b>BOUTIER Laurent (Nice bsi), Agent de constatation ppal 1ère classe DGDDI</b>	1500	2000	7500
<b>BUCHILLOT Sylvain (Nice bsi), Agent de constatation ppal 2ème classe DGDDI</b>	1500	2000	7500
<b>CHOLLEY Julie (Nice bsi), Agent de constatation ppal 2ème classe DGDDI</b>	1500	2000	7500
<b>COURTINE Marie-Laure (Nice bsi), Agent de constatation ppal 2ème classe DGDDI</b>	1500	2000	7500
<b>DAVOUST Ludovic (Nice bsi), Agent de constatation ppal 2ème classe DGDDI</b>	1500	2000	7500
<b>DUMOND Stephane (Nice bsi), CONTRÔLEUR 2E CL DGDDI</b>	3000	7500	15000
<b>GALIBERT Olivier (Nice bsi), CONTRÔLEUR PRINCIPAL DGDDI</b>	1500	3000	10000
<b>GODIEN Olivier (Nice bsi), Agent de constatation ppal 1ère classe DGDDI</b>	1500	2000	7500
<b>HACHMI Sarah (Nice bsi), Agent de constatation ppal 2ème classe DGDDI</b>	1500	2000	7500
<b>HAOUZI Lella (Nice bsi), Agent de constatation ppal 2ème classe DGDDI</b>	1500	2000	7500
<b>HELIOS Kevin (Nice bsi), Agent de constatation ppal 2ème classe DGDDI</b>	1500	2000	7500
<b>HIARD Alexia (Nice bsi), Agent de constatation ppal 2ème classe DGDDI</b>	1500	2000	7500
<b>LIMA Camille (Nice bsi), Agent de constatation ppal 2ème classe DGDDI</b>	1500	2000	7500
<b>MAMOLA Clement (Nice bsi), Agent de constatation ppal 2ème classe DGDDI</b>	1500	2000	7500
<b>MILLETTI Philippe (Nice bsi), Agent de constatation ppal 2ème classe DGDDI</b>	1500	2000	7500
<b>PALAU Max (Nice bsi), Agent de constatation ppal 2ème classe DGDDI</b>	1500	2000	7500
<b>PERRIER Maelle (Nice bsi), Agent de constatation ppal 2ème classe DGDDI</b>	1500	2000	7500
<b>POMPOUYE Didier (Nice bsi), Agent de constatation ppal 2ème classe DGDDI</b>	1500	2000	7500
<b>PRIVET Jonathan (Nice bsi), CONTRÔLEUR 2E CL DGDDI</b>	1500	4000	10000
<b>ROCCA Alexandre (Nice bsi), CONTRÔLEUR 1ERE CL DGDDI</b>	1500	4000	10000
<b>ROMERO Florent (Nice bsi), Agent de constatation ppal 2ème classe DGDDI</b>	1500	2000	7500
<b>SABATHIE Francois (Nice bsi), Agent de constatation ppal 2ème classe DGDDI</b>	1500	2000	7500
<b>SALAUN Christophe (Nice bsi), Agent de constatation ppal 2ème classe DGDDI</b>	1500	2000	7500
<b>SCHARLY Christophe (Nice bsi), CONTRÔLEUR 2E CL DGDDI</b>	1500	4000	10000
<b>SOLERE Jordan (Nice bsi), Agent de constatation ppal 2ème classe DGDDI</b>	1500	2000	7500
<b>SUZANNE Cedric (Nice bsi), CONTRÔLEUR 2E CL DGDDI</b>	1500	4000	10000
<b>TANTON Marianne (Nice bsi), CONTRÔLEUR 1ERE CL DGDDI</b>	1500	4000	10000

<b>TIBERT Cyrill (Nice bsi), Agent de constatation ppal 2ème classe DGDDI</b>	1500	2000	7500
<b>VAN ECKE Justine (Nice bsi), CONTRÔLEUR 2E CL DGDDI</b>	1500	4000	10000
<b>VERON Dominique (Nice bsi), CONTRÔLEUR PRINCIPAL DGDDI</b>	1500	4000	10000
<b>ABARI Sami (Nice aero bse), CONTRÔLEUR 2E CL DGDDI</b>	1500	4000	10000
<b>ALVES Elisabeth (Nice aero bse), INSPECTEUR DGDDI</b>	6000	15000	30000
<b>AMELLA Denis (Nice aero bse), Agent de constatation ppal 1ère classe DGDDI</b>	1500	2000	7500
<b>AMIEL Florian (Nice aero bse), Agent de constatation ppal 2ème classe DGDDI</b>	1500	2000	7500
<b>ANDREU Laure (Nice aero bse), Agent de constatation ppal 2ème classe DGDDI</b>	1500	2000	7500
<b>AUJOLAS Audrey (Nice aero bse), CONTRÔLEUR 2E CL DGDDI</b>	1500	4000	10000
<b>BARREIRO Guy (Nice aero bse), CONTRÔLEUR 1ERE CL DGDDI</b>	1500	4000	10000
<b>BARRERA Valerie (Nice aero bse), Agent de constatation ppal 1ère classe DGDDI</b>	1500	2000	7500
<b>BAZETOUX Alain (Nice aero bse), CONTRÔLEUR PRINCIPAL DGDDI</b>	1500	4000	10000
<b>BEDOUET Alexandre (Nice aero bse), CONTRÔLEUR PRINCIPAL DGDDI</b>	1500	4000	10000
<b>BENEDETTO Christophe (Nice aero bse), Agent de constatation ppal 1ère classe DGDDI</b>	1500	2000	7500
<b>BERETTA Amelyne (Nice aero bse), CONTRÔLEUR 2E CL DGDDI</b>	1500	2000	7500
<b>BERNAL Stephane (Nice aero bse), Agent de constatation ppal 1ère classe DGDDI</b>	1500	2000	7500
<b>BERNAL Christelle (Nice aero bse), Agent de constatation ppal 2ème classe DGDDI</b>	1500	2000	7500
<b>BEYER Guy-Bernard (Nice aero bse), Agent de constatation ppal 2ème classe DGDDI</b>	1500	2000	7500
<b>BIZEAU Myriam (Nice aero bse), Agent de constatation ppal 1ère classe DGDDI</b>	1500	2000	7500
<b>BOUDROT Joelle (Nice aero bse), Agent de constatation ppal 2ème classe DGDDI</b>	1500	2000	7500
<b>BROVIA Sylvie (Nice aero bse), CONTRÔLEUR PRINCIPAL DGDDI</b>	1500	4000	10000
<b>CAILLEAUD Laurent (Nice aero bse), CONTRÔLEUR PRINCIPAL DGDDI</b>	1500	4000	10000
<b>CALLEA Marc (Nice aero bse), Agent de constatation ppal 1ère classe DGDDI</b>	1500	2000	7500
<b>CIAIS Christophe (Nice aero bse), Agent de constatation ppal 1ère classe DGDDI</b>	1500	2000	7500
<b>CIRILLO Florent (Nice aero bse), CONTRÔLEUR 1ERE CL DGDDI</b>	1500	4000	10000
<b>CLAVERIE Vanessa (Nice aero bse), Agent de constatation ppal 2ème classe DGDDI</b>	1500	2000	7500
<b>CONSIGLIO Stephane (Nice aero bse), CONTRÔLEUR 2E CL DGDDI</b>	1500	2000	7500
<b>CUISINIER Cecilla (Nice aero bse), CONTRÔLEUR PRINCIPAL DGDDI</b>	1500	4000	10000
<b>DELEAGE Jean-Pierre (Nice aero bse), INSPECTEUR REGIONAL DE 1ERE CL DGDDI</b>	6000	15000	30000
<b>DEMAY Marianne (Nice aero bse), Agent de constatation ppal 2ème classe DGDDI</b>	1500	2000	7500
<b>DOISON Sebastien (Nice aero bse), CONTRÔLEUR 1ERE CL DGDDI</b>	1500	4000	10000

<b>FERNANDEZ Cedric</b> (Nice aéro bse), Agent de constatation ppal 2ème classe DGDDI	1500	2000	7500
<b>FIORUCCI Julien</b> (Nice aéro bse), Agent de constatation ppal 2ème classe DGDDI	1500	2000	7500
<b>FRANCOIS Nadine</b> (Nice aéro bse), Agent de constatation ppal 1ère classe DGDDI	1500	2000	7500
<b>GATEAU Fabien</b> (Nice aéro bse), CONTRÔLEUR PRINCIPAL DGDDI	1500	4000	10000
<b>GOZZI-ETERNO Laura</b> (Nice aéro bse), Agent de constatation ppal 2ème classe DGDDI	1500	2000	7500
<b>GRIT Laetitia</b> (Nice aéro bse), CONTRÔLEUR 2E CL DGDDI	1500	4000	10000
<b>GUIVARC'H Cyril</b> (Nice aéro bse), CONTRÔLEUR 1ERE CL DGDDI	1500	4000	10000
<b>HAMADA Abdelaziz</b> (Nice aéro bse), Agent de constatation ppal 2ème classe DGDDI	1500	2000	7500
<b>JEANSAUME Gwenaëlle</b> (Nice aéro bse), CONTRÔLEUR 2E CL DGDDI	1500	4000	10000
<b>LAGIER TOURAINÉ David</b> (Nice aéro bse), CONTRÔLEUR PRINCIPAL DGDDI	1500	4000	10000
<b>LAULOM Stéphane</b> (Nice aéro bse), CONTRÔLEUR 1ERE CL DGDDI	1500	4000	10000
<b>LE RAY Jerome</b> (Nice aéro bse), CONTRÔLEUR PRINCIPAL DGDDI	1500	4000	10000
<b>LEBEAU BONNARD Nicole</b> (Nice aéro bse), Agent de constatation ppal 1ère classe DGDDI	1500	2000	7500
<b>LEGRAND Patrice</b> (Nice aéro bse), CONTRÔLEUR 1ERE CL DGDDI	1500	4000	10000
<b>LELIEVRE Yvan</b> (Nice aéro bse), Agent de constatation ppal 2ème classe DGDDI	1500	2000	7500
<b>LENNE Kevin</b> (Nice aéro bse), Agent de constatation ppal 1ère classe DGDDI	1500	2000	7500
<b>LEROUGE Gerome</b> (Nice aéro bse), Agent de constatation ppal 2ème classe DGDDI	1500	2000	7500
<b>MABON Martine</b> (Nice aéro bse), CONTRÔLEUR PRINCIPAL DGDDI	1500	4000	10000
<b>MALLET Amélie</b> (Nice aéro bse), CONTRÔLEUR 1ERE CL DGDDI	3000	7500	15000
<b>MANSY Thomas</b> (Nice aéro bse), CONTRÔLEUR 1ERE CL DGDDI	1500	4000	10000
<b>MARTINEZ Caroline</b> (Nice aéro bse), Agent de constatation ppal 1ère classe DGDDI	1500	2000	7500
<b>MARTINEZ Gerald</b> (Nice aéro bse), Agent de constatation ppal 2ème classe DGDDI	1500	2000	7500
<b>MATTEUZZI Olivier</b> (Nice aéro bse), Agent de constatation ppal 2ème classe DGDDI	1500	2000	7500
<b>MAUGNIE Lydie</b> (Nice aéro bse), CONTRÔLEUR PRINCIPAL DGDDI	1500	4000	10000
<b>MENETRIER Valerie</b> (Nice aéro bse), Agent de constatation ppal 1ère classe DGDDI	1500	2000	7500
<b>MILLERET Jean-Luc</b> (Nice aéro bse), CONTRÔLEUR 1ERE CL DGDDI	3000	7500	15000
<b>MONTOYA Patrick</b> (Nice aéro bse), Agent de constatation ppal 1ère classe DGDDI	1500	2000	7500
<b>MORACCHINI Didier</b> (Nice aéro bse), Agent de constatation ppal 1ère classe DGDDI	1500	2000	7500
<b>MOUCLIER Ludovic</b> (Nice aéro bse), CONTRÔLEUR 2E CL DGDDI	1500	4000	10000
<b>NARDI Benjamin</b> (Nice aéro bse), CONTRÔLEUR 2E CL DGDDI	1500	4000	10000
<b>NIGLIO Kevin</b> (Nice aéro bse), Agent de constatation ppal 2ème classe DGDDI	1500	2000	7500

NOVEL Stephane (Nice aero bse), CONTRÔLEUR 2E CL DGDDI	1500	4000	10000
PATERNOSTER Fabienne (Nice aero bse), CONTRÔLEUR 2E CL DGDDI	1500	4000	10000
PHILIP Elisabeth (Nice aero bse), CONTRÔLEUR 2E CL DGDDI	1500	4000	10000
PINARD Cecile (Nice aero bse), Agent de constatation ppal 2ème classe DGDDI	1500	2000	7500
PONS Luc (Nice aero bse), Agent de constatation ppal 1ère classe DGDDI	1500	2000	7500
PONZEVERA Isabelle (Nice aero bse), INSPECTEUR DGDDI	6000	15000	30000
QUESADA Patrick (Nice aero bse), Agent de constatation ppal 1ère classe DGDDI	1500	2000	7500
REDONDO Cyril (Nice aero bse), Agent de constatation ppal 1ère classe DGDDI	1500	2000	7500
RODRIGUEZ Bernard (Nice aero bse), Agent de constatation ppal 2ème classe DGDDI	1500	2000	7500
ROTELLA Virginie (Nice aero bse), Agent de constatation ppal 2ème classe DGDDI	1500	2000	7500
ROUSSELIN Olivier (Nice aero bse), Agent de constatation ppal 2ème classe DGDDI	1500	2000	7500
SIMON Rose-Marie (Nice aero bse), Agent de constatation ppal 1ère classe DGDDI	1500	2000	7500
SOUBIRAN Carole (Nice aero bse), CONTRÔLEUR 1ERE CL DGDDI	1500	4000	10000
TASSART Elisabeth (Nice aero bse), CONTRÔLEUR 2E CL DGDDI	1500	4000	10000
TENREIRO Francois (Nice aero bse), Agent de constatation ppal 1ère classe DGDDI	1500	2000	7500
TESSIER Margaux (Nice aero bse), CONTRÔLEUR 2E CL DGDDI	1500	4000	10000
TEULON Philippe (Nice aero bse), Agent de constatation ppal 1ère classe DGDDI	1500	2000	7500
VIZET Arnaud (Nice aero bse), CONTRÔLEUR 1ERE CL DGDDI	1500	4000	10000
VOCHER Marie Reine (Nice aero bse), CONTRÔLEUR 2E CL DGDDI	1500	4000	10000
WOJTKOWIAK Michel (Nice aero bse), CONTRÔLEUR PRINCIPAL DGDDI	1500	4000	10000
WOLFE Xavier (Nice aero bse), CONTRÔLEUR PRINCIPAL DGDDI	1500	4000	10000
ZAKY Saphinise (Nice aero bse), CONTRÔLEUR 2E CL DGDDI	1500	4000	10000
AOUADI Issam (Nice aero bureau), Agent de constatation ppal 2ème classe DGDDI	1500	2000	7500
BERNARDEAU-MOREAU Corinne (Nice aero bureau), INSPECTEUR DGDDI	6000	15000	30000
CARBONEL Daniele (Nice aero bureau), CONTRÔLEUR PRINCIPAL DGDDI	1500	4000	10000
FAUQUEMBERGUE Axel (Nice aero bureau), Agent de constatation ppal 2ème classe DGDDI	1500	2000	7500
GAIDON Francis (Nice aero bureau), CONTRÔLEUR PRINCIPAL DGDDI	1500	4000	10000
HAUTEVILLE Remi (Nice aero bureau), INSPECTEUR DGDDI	6000	15000	30000
LOOS Dominique (Nice aero bureau), CONTRÔLEUR PRINCIPAL DGDDI	1500	4000	10000
MARTINEZ Alban (Nice aero bureau), INSPECTEUR REGIONAL DE 2EME CL DGDDI	6000	15000	30000
MOLLIER Florent (Nice aero bureau), INSPECTEUR DGDDI	6000	15000	30000
MOULARD Mireille (Nice aero bureau), INSPECTEUR REGIONAL DE 2EME CL DGDDI	6000	15000	30000



<b>QUENET Catherine</b> (Nice aero bureau), Agent de constatation ppal 1ère classe DGDDI	1500	2000	7500
<b>SOULE DE BAS Dominique</b> (Nice aero bureau), CHEF SERV COMPTABLE DGDDI 2EME CATEGORIE	6000	30000	60000
<b>WEISBERG Christiane</b> (Nice aero bureau), Agent de constatation ppal 1ère classe DGDDI	1500	2000	7500
<b>ZIELINSKI Mireille</b> (Nice aero bureau), CONTRÔLEUR PRINCIPAL DGDDI	1500	4000	10000
<b>CAPIROSSI Antoine</b> (Monaco bureau), CONTRÔLEUR PRINCIPAL DGDDI	1500	4000	10000
<b>CROSET Marc</b> (Monaco bureau), CONTRÔLEUR PRINCIPAL DGDDI	3000	7500	15000
<b>DEYA Muriel</b> (Monaco bureau), INSPECTEUR REGIONAL DE 2EME CL DGDDI	6000	15000	30000
<b>BOUCHET BERT Philippe</b> (Nice port bureau), CONTRÔLEUR PRINCIPAL DGDDI	1500	4000	10000
<b>BOULLERIER Alexandra</b> (Nice port bureau), INSPECTEUR DGDDI	6000	15000	30000
<b>CHAUVIN Jean-Marcel</b> (Nice port bureau), INSPECTEUR REGIONAL DE 3EME CL DGDDI	6000	15000	30000
<b>CUZIN Patrice</b> (Nice port bureau), CONTRÔLEUR 2E CL DGDDI	1500	4000	10000
<b>GAGNE Gilles</b> (Nice port bureau), INSPECTEUR REGIONAL DE 2EME CL DGDDI	6000	15000	30000
<b>GIORDANO Laurent</b> (Nice port bureau), Agent de constatation ppal 1ère classe DGDDI	1500	2000	7500
<b>LUKIN Sandra</b> (Nice port bureau), Agent de constatation ppal 2ème classe DGDDI	1500	2000	7500
<b>MEYER Gerald</b> (Nice port bureau), INSPECTEUR REGIONAL DE 3EME CL DGDDI	6000	15000	30000
<b>MICHAILLE Anna</b> (Nice port bureau), CONTRÔLEUR 2E CL DGDDI	1500	4000	10000
<b>OLIVERO Andrey</b> (Nice port bureau), CONTRÔLEUR 1ERE CL DGDDI	1500	4000	10000
<b>SCHINDELHOLZ Chantal</b> (Nice port bureau), CONTRÔLEUR 1ERE CL DGDDI	1500	4000	10000
<b>MAZOUÉ Maryse</b> (Nice garantie), CONTRÔLEUR 1ERE CL DGDDI	1500	4000	10000
<b>NOSLEY Nicolas</b> (Nice garantie), CONTRÔLEUR 1ERE CL DGDDI	1500	4000	10000
<b>PIERRON Frederique</b> (Nice garantie), CONTRÔLEUR 2E CL DGDDI	1500	2000	7500
<b>SOULA Marie-France</b> (Nice garantie), Agent de constatation ppal 1ère classe DGDDI	1500	2000	7500
<b>TOMMATIS Alain-Gilles</b> (Nice garantie), INSPECTEUR REGIONAL DE 3EME CL DGDDI	6000	15000	30000
<b>BERNARD Regis</b> (Nice cis), CONTRÔLEUR 2E CL DGDDI	1500	4000	10000
<b>FERNANDEZ Lionel</b> (Nice cis), CONTRÔLEUR PRINCIPAL DGDDI	1500	4000	10000
<b>GUILLERMIN Xavier</b> (Nice cis), CONTRÔLEUR 1ERE CL DGDDI	1500	4000	10000
<b>LEPILLER Cyril</b> (Nice cis), CONTRÔLEUR 2E CL DGDDI	1500	4000	10000
<b>MEISTER Laurent</b> (Nice cis), CONTRÔLEUR PRINCIPAL DGDDI	1500	4000	10000
<b>ANCEAU Paul-Alexandre</b> (Cannes bsi), CONTRÔLEUR 2E CL DGDDI	1500	4000	10000
<b>DELAMAIDE Fabienne</b> (Cannes bsi), Agent de constatation ppal 1ère classe DGDDI	1500	2000	7500
<b>DOLFI Jean-Marc</b> (Cannes bsi), CONTRÔLEUR 2E CL DGDDI	1500	4000	10000
<b>HENROTTE Dany</b> (Cannes bsi), CONTRÔLEUR 2E CL DGDDI	1500	4000	10000

<b>IBKANE Youssef (Cannes bsi), CONTRÔLEUR 2E CL DGDDI</b>	1500	4000	10000
<b>INTERNICOLA Sandy (Cannes bsi), Agent de constatation ppal 2ème classe DGDDI</b>	1500	2000	7500
<b>JOSSE Gwenaëlle (Cannes bsi), CONTRÔLEUR PRINCIPAL DGDDI</b>	1500	4000	10000
<b>MACCHI Clementine (Cannes bsi), CONTRÔLEUR 2E CL DGDDI</b>	1500	4000	10000
<b>RACINE Patrick (Cannes bsi), CONTRÔLEUR 2E CL DGDDI</b>	1500	4000	10000
<b>VINCENZI Helene (Cannes bsi), CONTRÔLEUR PRINCIPAL DGDDI</b>	1500	4000	10000
<b>BONNET Christian (Monaco bsi), Agent de constatation ppal 1ère classe DGDDI</b>	1500	2000	7500
<b>BOUDROT Jean-Marc (Monaco bsi), CONTRÔLEUR PRINCIPAL DGDDI</b>	1500	4000	10000
<b>OLHARAN Bernard (Monaco bsi), CONTRÔLEUR PRINCIPAL DGDDI</b>	1500	4000	10000

**Annexe VI à la décision n° 2021/1 du 18 févr. 2021 du directeur régional COMBE Roger**

**Liste des agents des douanes recevant délégation de signature**

**En matière de manquement à l'obligation déclarative : transaction « 420 D », « 420 », « 421 »**

*Chèques, effets de commerce... : Affaires portant sur des chèques de tous types, lettres de crédit et autres effets de commerce dont le montant n'excède pas*

*Montant des billets, pièces... : Affaires portant sur des billets de banque et des pièces de monnaie, des valeurs mobilières et autres titres négociables au porteur dont le montant n'excède pas*

Nom/prénom, service ou unité d'affectation et grade	Chèques, effets de commerce...	Montant des billets, pièces...
ACHAHBOUNE Noura (Nice POC), INSPECTEUR DGDDI	30000	30000
CORNELIUS Sophie (Nice POC), INSPECTEUR DGDDI	30000	30000
KUNTZ PINGUET Marie-Catherine (Nice POC), DIRECTEUR DES SERVICES DOUANIERS 1ERE CL	75000	75000
RIBERO Claire (Nice POC), INSPECTEUR DGDDI	30000	30000
RIZZO Diego (Vintimille CCPD), INSPECTEUR DGDDI	30000	30000
SCARFONE Raymond (Nice PAE), INSPECTEUR PRINCIPAL 1ERE CL DGDDI	75000	75000
BOUVILLE Jean-Jacques (Nice div), INSPECTEUR PRINCIPAL 1ERE CL DGDDI	75000	75000
CHEVALIER Hugues (Nice div), DIRECTEUR DES SERVICES DOUANIERS 2ECL	75000	75000
MILLIEN Patricia (Nice div), INSPECTEUR PRINCIPAL 1ERE CL DGDDI	75000	75000
CUTRI Antoine (Menton bsi), INSPECTEUR DGDDI	30000	30000
NEDELEC Fabrice (Menton bai), CONTRÔLEUR PRINCIPAL DGDDI	30000	30000
SCHNEIDER Raphael (Menton bsi), CONTRÔLEUR PRINCIPAL DGDDI	30000	30000
ACOSTA Cedric (Nice bsi), INSPECTEUR DGDDI	30000	30000
BARTHELEMY Anais (Nice bsi), CONTRÔLEUR 2E CL DGDDI	30000	30000
DUMOND Stephane (Nice bsi), CONTRÔLEUR 2E CL DGDDI	30000	30000
ALVES Elisabeth (Nice aéro bse), INSPECTEUR DGDDI	30000	30000
DELEAGE Jean-Pierre (Nice aéro bse), INSPECTEUR REGIONAL DE 1ERE CL DGDDI	30000	30000
PONZEVERA Isabelle (Nice aéro bse), INSPECTEUR DGDDI	30000	30000
MOULARD Mireille (Nice aéro bureau), INSPECTEUR REGIONAL DE 2EME CL DGDDI	30000	30000
SOULE DE BAS Dominique (Nice aéro bureau), CHEF SERV COMPTABLE DGDDI 2EME CATEGORIE	30000	30000
DOLFI Jean-Marc (Cannes bsi), CONTRÔLEUR 2E CL DGDDI	30000	30000
IBKANE Youssef (Cannes bsi), CONTRÔLEUR 2E CL DGDDI	30000	30000

**Annexe VII à la décision n° 2021/1 du 18 févr. 2021 du directeur régional COMBE Roger**  
**Liste des agents des douanes recevant délégation de signature**

**En délit douanier : transaction simplifiée « 406 »**

Montant de l'amende : *Montant de l'amende n'excède pas*

Montant droits et taxes : *Montant des droits et taxes compromis n'excède pas*

Valeur des marchandises : *Montant de la valeur des marchandises de fraude n'excède pas*

Nom/prénom, service ou unité d'affectation et grade	Montant de l'amende	Montant droits et taxes	Valeur des marchandises
ACHAHBOUNE Noura (Nice POC), INSPECTEUR DGDDI	1500	7500	15000
CORNELIUS Sophie (Nice POC), INSPECTEUR DGDDI	1500	7500	15000
FAVRE Nathalie (Nice POC), CONTRÔLEUR PRINCIPAL DGDDI	1500	4000	10000
KUNTZ PINGUET Marie-Catherine (Nice POC), DIRECTEUR DES SERVICES DOUANIERS 1ERE CL	1500	7500	15000
MANCINI Julien (Nice POC), CONTRÔLEUR 2E CL DGDDI	1500	4000	10000
RIBERO Claire (Nice POC), INSPECTEUR DGDDI	1500	7500	15000
ALCARAS Olivier (Nice SRE), INSPECTEUR REGIONAL DE 3EME CL DGDDI	1500	7500	15000
NEUROHR Peggy (Nice SRE), CONTRÔLEUR PRINCIPAL DGDDI	1500	4000	10000
OLIVIER Benoit (Nice SRE), INSPECTEUR REGIONAL DE 3EME CL DGDDI	1500	7500	15000
ROGET Florence (Nice SRE), INSPECTEUR REGIONAL DE 2EME CL DGDDI	1500	7500	15000
SANCEY Jean-Philippe (Nice SRE), INSPECTEUR REGIONAL DE 1ERE CL DGDDI	1500	7500	15000
RIZZO Diego (Vintimille CCPD), INSPECTEUR DGDDI	1500	7500	15000
DE MAISTRE Agnes (Nice CRPC), INSPECTEUR DGDDI	1500	7500	15000
GOUIRAND Laetitia (Nice CRPC), INSPECTEUR REGIONAL DE 3EME CL DGDDI	1500	7500	15000
KESIC Ivan (Nice CRPC), INSPECTEUR REGIONAL DE 3EME CL DGDDI	1500	7500	15000
VILLAIN-MARAIS Jade (Nice CRPC), CONTRÔLEUR 2E CL DGDDI	1500	4000	10000
SCARFONE Raymond (Nice PAE), INSPECTEUR PRINCIPAL 1ERE CL DGDDI	1500	7500	15000
BOUVILLE Jean-Jacques (Nice div), INSPECTEUR PRINCIPAL 1ERE CL DGDDI	1500	7500	15000
CHEVALIER Hugues (Nice div), DIRECTEUR DES SERVICES DOUANIERS 2ECL	1500	7500	15000
MILLIEN Patricia (Nice div), INSPECTEUR PRINCIPAL 1ERE CL DGDDI	1500	7500	15000
WOJTKOWIAK Christine (Nice div), INSPECTEUR DGDDI	1500	7500	15000
BILLY Herve (Cannes bureau), CONTRÔLEUR 1ERE CL DGDDI	1500	4000	10000
DRAPERI Laurence (Cannes bureau), CONTRÔLEUR 1ERE CL DGDDI	1500	4000	10000
GUERRERO Françoise (Cannes bureau), CONTRÔLEUR PRINCIPAL DGDDI	1500	4000	10000
ROUX Frederic (Cannes bureau), CONTRÔLEUR PRINCIPAL DGDDI	1500	4000	10000
SALENGRO Fabienne (Cannes bureau), INSPECTEUR REGIONAL DE 3EME CL DGDDI	1500	7500	15000
TOURTE Angelique (Cannes bureau), CONTRÔLEUR 1ERE CL DGDDI	1500	4000	10000

<b>VALDES Valerie (Cannes bureau), CONTRÔLEUR PRINCIPAL DGDDI</b>	1500	4000	10000
<b>BARNIER Erwan (Menton bsi), CONTRÔLEUR 2E CL DGDDI</b>	1500	4000	10000
<b>BERNIGOLE Patrick (Menton bsi), Agent de constatation ppal 1ère classe DGDDI</b>	1500	2000	7500
<b>BOURGEOIS Brian (Menton bsi), Agent de constatation ppal 2ème classe DGDDI</b>	1500	2000	7500
<b>CARBONI Edith (Menton bsi), CONTRÔLEUR 2E CL DGDDI</b>	1500	2000	7500
<b>CUTRI Antoine (Menton bsi), INSPECTEUR DGDDI</b>	1500	7500	15000
<b>ESPERTO Marine (Menton bsi), Agent de constatation ppal 2ème classe DGDDI</b>	1500	2000	7500
<b>ESPERTO David (Menton bsi), Agent de constatation ppal 2ème classe DGDDI</b>	1500	2000	7500
<b>HATTON Benjamin (Menton bsi), Agent de constatation ppal 2ème classe DGDDI</b>	1500	2000	7500
<b>HERMANN Astrid (Menton bsi), CONTRÔLEUR 2E CL DGDDI</b>	1500	4000	10000
<b>HOCHART Fabien (Menton bsi), CONTRÔLEUR 2E CL DGDDI</b>	1500	4000	10000
<b>JOUGIER Teddy (Menton bsi), Agent de constatation ppal 2ème classe DGDDI</b>	1500	2000	7500
<b>LAPLANTE Olivier (Menton bsi), Agent de constatation ppal 1ère classe DGDDI</b>	1500	2000	7500
<b>LAPSYNSKI Gaetan (Menton bsi), CONTRÔLEUR 2E CL DGDDI</b>	1500	4000	10000
<b>LECA Gilles (Menton bsi), CONTRÔLEUR PRINCIPAL DGDDI</b>	1500	4000	10000
<b>MEKADMI Medhi (Menton bsi), Agent de constatation ppal 2ème classe DGDDI</b>	1500	2000	7500
<b>MERCURI Jean-Francois (Menton bsi), Agent de constatation ppal 1ère classe DGDDI</b>	1500	2000	7500
<b>MONTERO Alicia (Menton bsi), Agent de constatation ppal 2ème classe DGDDI</b>	1500	2000	7500
<b>NEDELEC Fabrice (Menton bsi), CONTRÔLEUR PRINCIPAL DGDDI</b>	1500	4000	10000
<b>PASCAL Jeremie (Menton bsi), CONTRÔLEUR 2E CL DGDDI</b>	1500	4000	10000
<b>PIETRI Benjamin (Menton bsi), CONTRÔLEUR PRINCIPAL DGDDI</b>	1500	4000	10000
<b>PRADAYROL Marie (Menton bsi), Agent de constatation ppal 2ème classe DGDDI</b>	1500	2000	7500
<b>RENAUD Maxime (Menton bsi), CONTRÔLEUR 2E CL DGDDI</b>	1500	4000	10000
<b>RÉVEL Xavier (Menton bsi), Agent de constatation ppal 2ème classe DGDDI</b>	1500	2000	7500
<b>ROUVIER Morgan (Menton bsi), Agent de constatation ppal 2ème classe DGDDI</b>	1500	2000	7500
<b>SCHNEIDER Raphael (Menton bsi), CONTRÔLEUR PRINCIPAL DGDDI</b>	1500	4000	10000
<b>STACHURSKI Manon (Menton bsi), CONTRÔLEUR 2E CL DGDDI</b>	1500	4000	10000
<b>TERFOUS Abdelhakim (Menton bsi), CONTRÔLEUR 2E CL DGDDI</b>	1500	4000	10000
<b>ACOSTA Cedric (Nice bsi), INSPECTEUR DGDDI</b>	1500	7500	15000
<b>ARTIERI Jenny (Nice bsi), Agent de constatation ppal 2ème classe DGDDI</b>	1500	2000	7500
<b>BARTHELEMY Anais (Nice bsi), CONTRÔLEUR 2E CL DGDDI</b>	1500	4000	10000
<b>BELLANDO Alexandre (Nice bsi), CONTRÔLEUR 2E CL DGDDI</b>	1500	4000	10000
<b>BOUTIER Laurent (Nice bsi), Agent de constatation ppal 1ère classe DGDDI</b>	1500	2000	7500
<b>BUCHILLOT Sylvain (Nice bsi), Agent de constatation ppal 2ème classe DGDDI</b>	1500	2000	7500
<b>CHOLLEY Julie (Nice bsi), Agent de constatation ppal 2ème classe DGDDI</b>	1500	2000	7500

<b>COURTINE Marie-Laure (Nice bsi), Agent de constatation ppal 2ème classe DGDDI</b>	1500	2000	7500
<b>DAVOUST Ludovic (Nice bsi), Agent de constatation ppal 2ème classe DGDDI</b>	1500	2000	7500
<b>DUMOND Stephane (Nice bsi), CONTRÔLEUR 2E CL DGDDI</b>	1500	4000	10000
<b>GALIBERT Olivier (Nice bsi), CONTRÔLEUR PRINCIPAL DGDDI</b>	1500	4000	10000
<b>GODIEN Olivier (Nice bsi), Agent de constatation ppal 1ère classe DGDDI</b>	1500	2000	7500
<b>HACHMI Sarah (Nice bsi), Agent de constatation ppal 2ème classe DGDDI</b>	1500	2000	7500
<b>HAOUZI Leila (Nice bsi), Agent de constatation ppal 2ème classe DGDDI</b>	1500	2000	7500
<b>HELIOS Kevin (Nice bsi), Agent de constatation ppal 2ème classe DGDDI</b>	1500	2000	7500
<b>HIARD Alexia (Nice bsi), Agent de constatation ppal 2ème classe DGDDI</b>	1500	2000	7500
<b>LIMA Camille (Nice bsi), Agent de constatation ppal 2ème classe DGDDI</b>	1500	2000	7500
<b>MAMOLA Clement (Nice bsi), Agent de constatation ppal 2ème classe DGDDI</b>	1500	2000	7500
<b>MILLETTI Philippe (Nice bsi), Agent de constatation ppal 2ème classe DGDDI</b>	1500	2000	7500
<b>PALAU Max (Nice bsi), Agent de constatation ppal 2ème classe DGDDI</b>	1500	2000	7500
<b>FERRIER Maelle (Nice bsi), Agent de constatation ppal 2ème classe DGDDI</b>	1500	2000	7500
<b>POMPOUYE Didier (Nice bsi), Agent de constatation ppal 2ème classe DGDDI</b>	1500	2000	7500
<b>PRIVET Jonathan (Nice bsi), CONTRÔLEUR 2E CL DGDDI</b>	1500	4000	10000
<b>ROCCA Alexandre (Nice bsi), CONTRÔLEUR 1ERE CL DGDDI</b>	1500	4000	10000
<b>ROMERO Florent (Nice bsi), Agent de constatation ppal 2ème classe DGDDI</b>	1500	2000	7500
<b>SABATHIE Francois (Nice bsi), Agent de constatation ppal 2ème classe DGDDI</b>	1500	2000	7500
<b>SALAUN Christophe (Nice bsi), Agent de constatation ppal 2ème classe DGDDI</b>	1500	2000	7500
<b>SCHARLY Christophe (Nice bsi), CONTRÔLEUR 2E CL DGDDI</b>	1500	4000	10000
<b>SOLERE Jordan (Nice bsi), Agent de constatation ppal 2ème classe DGDDI</b>	1500	2000	7500
<b>SUZANNE Cedric (Nice bsi), CONTRÔLEUR 2E CL DGDDI</b>	1500	4000	10000
<b>TANTON Marianne (Nice bsi), CONTRÔLEUR 1ERE CL DGDDI</b>	1500	4000	10000
<b>TIBERT Cyrill (Nice bsi), Agent de constatation ppal 2ème classe DGDDI</b>	1500	2000	7500
<b>VAN EECKE Justine (Nice bsi), CONTRÔLEUR 2E CL DGDDI</b>	1500	4000	10000
<b>VERON Dominique (Nice bsi), CONTRÔLEUR PRINCIPAL DGDDI</b>	1500	4000	10000
<b>ABARI Sami (Nice aero bse), CONTRÔLEUR 2E CL DGDDI</b>	1500	4000	10000
<b>ALVES Elisabeth (Nice aero bse), INSPECTEUR DGDDI</b>	1500	7500	15000
<b>AMELLA Denis (Nice aero bse), Agent de constatation ppal 1ère classe DGDDI</b>	1500	2000	7500
<b>AMIEL Florian (Nice aero bse), Agent de constatation ppal 2ème classe DGDDI</b>	1500	2000	7500
<b>ANDREU Laure (Nice aero bse), Agent de constatation ppal 2ème classe DGDDI</b>	1500	2000	7500
<b>AUJOLAS Audrey (Nice aero bse), CONTRÔLEUR 2E CL DGDDI</b>	1500	4000	10000
<b>BARREIRO Guy (Nice aero bse), CONTRÔLEUR 1ERE CL DGDDI</b>	1500	4000	10000
<b>BARRERA Valerie (Nice aero bse), Agent de constatation ppal 1ère classe DGDDI</b>	1500	2000	7500
<b>BAZETOUX Alain (Nice aero bse), CONTRÔLEUR PRINCIPAL DGDDI</b>	1500	4000	10000
<b>BEDOUET Alexandre (Nice aero bse), CONTRÔLEUR PRINCIPAL DGDDI</b>	1500	4000	10000
<b>BENEDETTO Christophe (Nice aero bse), Agent de constatation ppal 1ère classe DGDDI</b>	1500	2000	7500
<b>BERETTA Amelyne (Nice aero bse), CONTRÔLEUR 2E CL DGDDI</b>	1500	2000	7500

<b>BERNAL Christelle</b> (Nice aero bse), Agent de constatation ppal 2ème classe DGDDI	1500	2000	7500
<b>BERNAL Stephane</b> (Nice aero bse), Agent de constatation ppal 1ère classe DGDDI	1500	2000	7500
<b>BEYER Guy-Bernard</b> (Nice aero bse), Agent de constatation ppal 2ème classe DGDDI	1500	2000	7500
<b>BIZEAU Myriam</b> (Nice aero bse), Agent de constatation ppal 1ère classe DGDDI	1500	2000	7500
<b>BOUDROT Joelle</b> (Nice aero bse), Agent de constatation ppal 2ème classe DGDDI	1500	2000	7500
<b>BROVIA Sylvie</b> (Nice aero bse), CONTRÔLEUR PRINCIPAL DGDDI	1500	4000	10000
<b>CAILLEAUD Laurent</b> (Nice aero bse), CONTRÔLEUR PRINCIPAL DGDDI	1500	4000	10000
<b>CALLEA Marc</b> (Nice aero bse), Agent de constatation ppal 1ère classe DGDDI	1500	2000	7500
<b>CIAIS Christophe</b> (Nice aero bse), Agent de constatation ppal 1ère classe DGDDI	1500	2000	7500
<b>CIRILLO Florent</b> (Nice aero bse), CONTRÔLEUR 1ERE CL DGDDI	1500	4000	10000
<b>CLAVERIE Vanessa</b> (Nice aero bse), Agent de constatation ppal 2ème classe DGDDI	1500	2000	7500
<b>CONSIGLIO Stephane</b> (Nice aero bse), CONTRÔLEUR 2E CL DGDDI	1500	4000	10000
<b>CUISINIER Cecilla</b> (Nice aero bse), CONTRÔLEUR PRINCIPAL DGDDI	1500	4000	10000
<b>DELEAGE Jean-Pierre</b> (Nice aero bse), INSPECTEUR REGIONAL DE 1ERE CL DGDDI	1500	7500	15000
<b>DEMAY Marianne</b> (Nice aero bse), Agent de constatation ppal 2ème classe DGDDI	1500	2000	7500
<b>DOISON Sebastien</b> (Nice aero bse), CONTRÔLEUR 1ERE CL DGDDI	1500	4000	10000
<b>FERNANDEZ Cedric</b> (Nice aero bse), Agent de constatation ppal 2ème classe DGDDI	1500	2000	7500
<b>FIORUCCI Julien</b> (Nice aero bse), Agent de constatation ppal 2ème classe DGDDI	1500	2000	7500
<b>FRANCOIS Nadine</b> (Nice aero bse), Agent de constatation ppal 1ère classe DGDDI	1500	2000	7500
<b>GATEAU Fabien</b> (Nice aero bse), CONTRÔLEUR PRINCIPAL DGDDI	1500	4000	10000
<b>GOZZI-ETERNO Laure</b> (Nice aero bse), Agent de constatation ppal 2ème classe DGDDI	1500	2000	7500
<b>GRIT Laetitia</b> (Nice aero bse), CONTRÔLEUR 2E CL DGDDI	1500	4000	10000
<b>GUIVARC'H Cyril</b> (Nice aero bse), CONTRÔLEUR 1ERE CL DGDDI	1500	4000	10000
<b>HAMADA Abdelaziz</b> (Nice aero bse), Agent de constatation ppal 2ème classe DGDDI	1500	2000	7500
<b>JEANSAUME Gwenaelle</b> (Nice aero bse), CONTRÔLEUR 2E CL DGDDI	1500	4000	10000
<b>LAGIER TOURAINÉ David</b> (Nice aero bse), CONTRÔLEUR PRINCIPAL DGDDI	1500	4000	10000
<b>LAULOM Stephane</b> (Nice aero bse), CONTRÔLEUR 1ERE CL DGDDI	1500	4000	10000
<b>LE RAY Jerome</b> (Nice aero bse), CONTRÔLEUR PRINCIPAL DGDDI	1500	4000	10000
<b>LEBEAU BONNARD Nicole</b> (Nice aero bse), Agent de constatation ppal 1ère classe DGDDI	1500	2000	7500
<b>LEGRAND Patrice</b> (Nice aero bse), CONTRÔLEUR 1ERE CL DGDDI	1500	4000	10000
<b>LELIEVRE Yvan</b> (Nice aero bse), Agent de constatation ppal 2ème classe DGDDI	1500	2000	7500

<b>LENNE Kevin</b> (Nice aéro bse), Agent de constatation ppal 1ère classe DGDDI	1500	2000	7500
<b>LEROUGE Gerome</b> (Nice aéro bse), Agent de constatation ppal 2ème classe DGDDI	1500	2000	7500
<b>MABON Martine</b> (Nice aéro bse), CONTRÔLEUR PRINCIPAL DGDDI	1500	4000	10000
<b>MALLET Amelle</b> (Nice aéro bse), CONTRÔLEUR 1ERE CL DGDDI	1500	4000	10000
<b>MANSY Thomas</b> (Nice aéro bse), CONTRÔLEUR 1ERE CL DGDDI	1500	4000	10000
<b>MARTINEZ Gerald</b> (Nice aéro bse), Agent de constatation ppal 2ème classe DGDDI	1500	2000	7500
<b>MARTINEZ Caroline</b> (Nice aéro bse), Agent de constatation ppal 1ère classe DGDDI	1500	2000	7500
<b>MATTEUZZI Olivier</b> (Nice aéro bse), Agent de constatation ppal 2ème classe DGDDI	1500	2000	7500
<b>MAUGNIE Lydie</b> (Nice aéro bse), CONTRÔLEUR PRINCIPAL DGDDI	1500	4000	10000
<b>MENETRIER Valerie</b> (Nice aéro bse), Agent de constatation ppal 1ère classe DGDDI	1500	2000	7500
<b>MILLERET Jean-Luc</b> (Nice aéro bse), CONTRÔLEUR 1ERE CL DGDDI	1500	4000	10000
<b>MONTOYA Patrick</b> (Nice aéro bse), Agent de constatation ppal 1ère classe DGDDI	1500	2000	7500
<b>MORACCHINI Didier</b> (Nice aéro bse), Agent de constatation ppal 1ère classe DGDDI	1500	2000	7500
<b>MOUCLIER Ludovic</b> (Nice aéro bse), CONTRÔLEUR 2E CL DGDDI	1500	4000	10000
<b>NARDI Benjamin</b> (Nice aéro bse), CONTRÔLEUR 2E CL DGDDI	1500	4000	10000
<b>NIGLIO Kevin</b> (Nice aéro bse), Agent de constatation ppal 2ème classe DGDDI	1500	2000	7500
<b>NOVEL Stephane</b> (Nice aéro bse), CONTRÔLEUR 2E CL DGDDI	1500	4000	10000
<b>PATERNOSTER Fabienne</b> (Nice aéro bse), CONTRÔLEUR 2E CL DGDDI	1500	4000	10000
<b>PHILIP Elisabeth</b> (Nice aéro bse), CONTRÔLEUR 2E CL DGDDI	1500	4000	10000
<b>PINARD Cecille</b> (Nice aéro bse), Agent de constatation ppal 2ème classe DGDDI	1500	2000	7500
<b>PONS Luc</b> (Nice aéro bse), Agent de constatation ppal 1ère classe DGDDI	1500	2000	7500
<b>PONZEVERA Isabelle</b> (Nice aéro bse), INSPECTEUR DGDDI	1500	7500	15000
<b>QUESADA Patrick</b> (Nice aéro bse), Agent de constatation ppal 1ère classe DGDDI	1500	2000	7500
<b>REDONDO Cyril</b> (Nice aéro bse), Agent de constatation ppal 1ère classe DGDDI	1500	2000	7500
<b>RODRIGUEZ Bernard</b> (Nice aéro bse), Agent de constatation ppal 2ème classe DGDDI	1500	2000	7500
<b>ROTELLA Virginie</b> (Nice aéro bse), Agent de constatation ppal 2ème classe DGDDI	1500	2000	7500
<b>ROUSSELIN Olivier</b> (Nice aéro bse), Agent de constatation ppal 2ème classe DGDDI	1500	2000	7500
<b>SIMON Rose-Marie</b> (Nice aéro bse), Agent de constatation ppal 1ère classe DGDDI	1500	2000	7500
<b>SOUBIRAN Carole</b> (Nice aéro bse), CONTRÔLEUR 1ERE CL DGDDI	1500	4000	10000
<b>TASSART Elisabeth</b> (Nice aéro bse), CONTRÔLEUR 2E CL DGDDI	1500	4000	10000
<b>TENREIRO Francois</b> (Nice aéro bse), Agent de constatation ppal 1ère classe DGDDI	1500	2000	7500
<b>TESSIER Margaux</b> (Nice aéro bse), CONTRÔLEUR 2E CL DGDDI	1500	4000	10000



<b>TEULON Philippe</b> (Nice aero bse), Agent de constatation ppal 1ère classe DGDDI	1500	2000	7500
<b>VIZET Arnaud</b> (Nice aero bse), CONTRÔLEUR 1ERE CL DGDDI	1500	4000	10000
<b>VOCHER Marie Reine</b> (Nice aero bse), CONTRÔLEUR 2E CL DGDDI	1500	4000	10000
<b>WOJTKOWIAK Michel</b> (Nice aero bse), CONTRÔLEUR PRINCIPAL DGDDI	1500	4000	10000
<b>WOLFE Xavier</b> (Nice aero bse), CONTRÔLEUR PRINCIPAL DGDDI	1500	4000	10000
<b>ZAKY Saphinaise</b> (Nice aero bse), CONTRÔLEUR 2E CL DGDDI	1500	4000	10000
<b>AOUADI Issam</b> (Nice aero bureau), Agent de constatation ppal 2ème classe DGDDI	1500	2000	7500
<b>BERNARDEAU-MOREAU Corinne</b> (Nice aero bureau), INSPECTEUR DGDDI	1500	7500	15000
<b>CARBONEL Dantele</b> (Nice aero bureau), CONTRÔLEUR PRINCIPAL DGDDI	1500	4000	10000
<b>FAUQUEMBERGUE Axel</b> (Nice aero bureau), Agent de constatation ppal 2ème classe DGDDI	1500	2000	7500
<b>GAIDON Francis</b> (Nice aero bureau), CONTRÔLEUR PRINCIPAL DGDDI	1500	4000	10000
<b>HAUTEVILLE Remi</b> (Nice aero bureau), INSPECTEUR DGDDI	1500	7500	15000
<b>LOOS Dominique</b> (Nice aero bureau), CONTRÔLEUR PRINCIPAL DGDDI	1500	4000	10000
<b>MARTINEZ Alban</b> (Nice aero bureau), INSPECTEUR REGIONAL DE 2EME CL DGDDI	1500	7500	15000
<b>MOLLIER Florent</b> (Nice aero bureau), INSPECTEUR DGDDI	1500	7500	15000
<b>MOULARD Mireille</b> (Nice aero bureau), INSPECTEUR REGIONAL DE 2EME CL DGDDI	1500	7500	15000
<b>QUENET Catherine</b> (Nice aero bureau), Agent de constatation ppal 1ère classe DGDDI	1500	2000	7500
<b>SOULE DE BAS Dominique</b> (Nice aero bureau), CHEF SERV COMPTABLE DGDDI 2EME CATEGORIE	1500	7500	15000
<b>WEISBERG Christiane</b> (Nice aero bureau), Agent de constatation ppal 1ère classe DGDDI	1500	2000	7500
<b>ZIELINSKI Mireille</b> (Nice aero bureau), CONTRÔLEUR PRINCIPAL DGDDI	1500	4000	10000
<b>CAPIROSSI Antoine</b> (Monaco bureau), CONTRÔLEUR PRINCIPAL DGDDI	1500	4000	10000
<b>CROSET Marc</b> (Monaco bureau), CONTRÔLEUR PRINCIPAL DGDDI	1500	4000	10000
<b>DEYA Muriel</b> (Monaco bureau), INSPECTEUR REGIONAL DE 2EME CL DGDDI	1500	7500	15000
<b>BOUCHET BERT Philippe</b> (Nice port bureau), CONTRÔLEUR PRINCIPAL DGDDI	1500	4000	10000
<b>BOULLERIER Alexandra</b> (Nice port bureau), INSPECTEUR DGDDI	1500	7500	15000
<b>CHAUVIN Jean-Marcel</b> (Nice port bureau), INSPECTEUR REGIONAL DE 3EME CL DGDDI	1500	7500	15000
<b>CUZIN Patrice</b> (Nice port bureau), CONTRÔLEUR 2E CL DGDDI	1500	4000	10000
<b>GAGNE Gilles</b> (Nice port bureau), INSPECTEUR REGIONAL DE 2EME CL DGDDI	1500	7500	15000
<b>GIORDANO Laurent</b> (Nice port bureau), Agent de constatation ppal 1ère classe DGDDI	1500	2000	7500
<b>LUKIN Sandra</b> (Nice port bureau), Agent de constatation ppal 2ème classe DGDDI	1500	2000	7500
<b>MEYER Gerald</b> (Nice port bureau), INSPECTEUR REGIONAL DE 3EME CL DGDDI	1500	7500	15000
<b>MICHAILLE Anna</b> (Nice port bureau), CONTRÔLEUR 2E CL DGDDI	1500	4000	10000

<b>OLIVERO Audrey</b> (Nice port bureau), CONTRÔLEUR 1ERE CL DGDDI	1500	4000	10000
<b>SCHINDELHOLZ Chantal</b> (Nice port bureau), CONTRÔLEUR 1ERE CL DGDDI	1500	4000	10000
<b>MAZOUÉ Maryse</b> (Nice garantie), CONTRÔLEUR 1ERE CL DGDDI	1500	4000	10000
<b>NOSLEY Nicolas</b> (Nice garantie), CONTRÔLEUR 1ERE CL DGDDI	1500	4000	10000
<b>PIERRON Frederique</b> (Nice garantie), CONTRÔLEUR 2E CL DGDDI	1500	2000	7500
<b>SOULA Marie-France</b> (Nice garantie), Agent de constatation ppal 1ère classe DGDDI	1500	2000	7500
<b>TOMMATIS Alain-Gilles</b> (Nice garantie), INSPECTEUR REGIONAL DE 3EME CL DGDDI	1500	7500	15000
<b>BERNARD Régis</b> (Nice cis), CONTRÔLEUR 2E CL DGDDI	1500	4000	10000
<b>FERNANDEZ Lionel</b> (Nice cis), CONTRÔLEUR PRINCIPAL DGDDI	1500	4000	10000
<b>GULLERMIN Xavier</b> (Nice cis), CONTRÔLEUR 1ERE CL DGDDI	1500	4000	10000
<b>LEPILLER Cyril</b> (Nice cis), CONTRÔLEUR 2E CL DGDDI	1500	4000	10000
<b>MEISTER Laurent</b> (Nice cis), CONTRÔLEUR PRINCIPAL DGDDI	1500	4000	10000
<b>ANCEAU Paul-Alexandre</b> (Cannes bsi), CONTRÔLEUR 2E CL DGDDI	1500	4000	10000
<b>DELAMAIDE Fabienne</b> (Cannes bsi), Agent de constatation ppal 1ère classe DGDDI	1500	2000	7500
<b>DOLFI Jean-Marc</b> (Cannes bsi), CONTRÔLEUR 2E CL DGDDI	1500	4000	10000
<b>HENROTTE Dany</b> (Cannes bsi), CONTRÔLEUR 2E CL DGDDI	1500	4000	10000
<b>IBKANE Youssef</b> (Cannes bsi), CONTRÔLEUR 2E CL DGDDI	1500	4000	10000
<b>INTERNICOLA Sandy</b> (Cannes bsi), Agent de constatation ppal 2ème classe DGDDI	1500	2000	7500
<b>JOSSE Gwenaëlle</b> (Cannes bsi), CONTRÔLEUR PRINCIPAL DGDDI	1500	4000	10000
<b>MACCHI Clementine</b> (Cannes bsi), CONTRÔLEUR 2E CL DGDDI	1500	4000	10000
<b>RACINE Patrick</b> (Cannes bsi), CONTRÔLEUR 2E CL DGDDI	1500	4000	10000
<b>VINCENZI Helene</b> (Cannes bsi), CONTRÔLEUR PRINCIPAL DGDDI	1500	4000	10000
<b>BONNET Christian</b> (Monaco bsi), Agent de constatation ppal 1ère classe DGDDI	1500	2000	7500
<b>BOUDROT Jean-Marc</b> (Monaco bsi), CONTRÔLEUR PRINCIPAL DGDDI	1500	4000	10000
<b>OLHARAN Bernard</b> (Monaco bsi), CONTRÔLEUR PRINCIPAL DGDDI	1500	4000	10000

**Annexe VIII à la décision n° 2021/1 du 18 févr. 2021 du directeur régional COMBE Roger**  
**Liste des agents des douanes recevant délégation de signature**

**En contravention douanière : transaction simplifiée « 406 »**

Montant de l'amende : *Montant de l'amende n'excède pas*

Montant droits et taxes : *Montant des droits et taxes compromis n'excède pas*

Valeur des marchandises : *Montant de la valeur des marchandises de fraude n'excède pas*

Nom/prénom, service ou unité d'affectation et grade	Montant de l'amende	Montant droits et taxes	Valeur des marchandises
ACHAHBOUNE Noura (Nice POC), INSPECTEUR DGDDI	1500	7500	15000
CORNELIUS Sophie (Nice POC), INSPECTEUR DGDDI	1500	7500	15000
FAYRE Nathalie (Nice POC), CONTRÔLEUR PRINCIPAL DGDDI	1500	4000	10000
KUNTZ PINGUET Marie-Catherine (Nice POC), DIRECTEUR DES SERVICES DOUANIERS 1ERE CL	1500	7500	15000
MANCINI Julien (Nice POC), CONTRÔLEUR 2E CL DGDDI	1500	4000	10000
RIBERO Claire (Nice POC), INSPECTEUR DGDDI	1500	7500	15000
ALCARAS Olivier (Nice SRE), INSPECTEUR REGIONAL DE 3EME CL DGDDI	1500	7500	15000
NEUROHR Peggy (Nice SRE), CONTRÔLEUR PRINCIPAL DGDDI	1500	4000	10000
OLIVIER Benoit (Nice SRE), INSPECTEUR REGIONAL DE 3EME CL DGDDI	1500	7500	15000
ROGET Florence (Nice SRE), INSPECTEUR REGIONAL DE 2EME CL DGDDI	1500	7500	15000
SANCEY Jean-Philippe (Nice SRE), INSPECTEUR REGIONAL DE 1ERE CL DGDDI	1500	7500	15000
RIZZO Diego (Vintimille CCPD), INSPECTEUR DGDDI	1500	7500	15000
DE MAISTRE Agnes (Nice CRPC), INSPECTEUR DGDDI	1500	7500	15000
GOUIRAND Lastitia (Nice CRPC), INSPECTEUR REGIONAL DE 3EME CL DGDDI	1500	7500	15000
VILLAIN-MARAIS Jade (Nice CRPC), CONTRÔLEUR 2E CL DGDDI	1500	4000	10000
SCARFONE Raymond (Nice PAE), INSPECTEUR PRINCIPAL 1ERE CL DGDDI	1500	7500	15000
BOUVILLE Jean-Jacques (Nice div), INSPECTEUR PRINCIPAL 1ERE CL DGDDI	1500	7500	15000
CHEVALIER Hugues (Nice div), DIRECTEUR DES SERVICES DOUANIERS 2ECL	1500	7500	15000
MILLIEN Patricia (Nice div), INSPECTEUR PRINCIPAL 1ERE CL DGDDI	1500	7500	15000
WOJTKOWIAK Christine (Nice div), INSPECTEUR DGDDI	1500	7500	15000
BILLY Herve (Cannes bureau), CONTRÔLEUR 1ERE CL DGDDI	1500	4000	10000
DRAPERI Laurence (Cannes bureau), CONTRÔLEUR 1ERE CL DGDDI	1500	4000	10000
GUERRERO Françoise (Cannes bureau), CONTRÔLEUR PRINCIPAL DGDDI	1500	4000	10000
ROUX Frederic (Cannes bureau), CONTRÔLEUR PRINCIPAL DGDDI	1500	4000	10000
SALENGRO Fabienne (Cannes bureau), INSPECTEUR REGIONAL DE 3EME CL DGDDI	1500	7500	15000
TOURTE Angelique (Cannes bureau), CONTRÔLEUR 1ERE CL DGDDI	1500	4000	10000
VALDES Valérie (Cannes bureau), CONTRÔLEUR PRINCIPAL DGDDI	1500	4000	10000

<b>BARNIER Erwan (Menton bsi), CONTRÔLEUR 2E CL DGDDI</b>	1500	4000	10000
<b>BERNIGOLE Patrick (Menton bsi), Agent de constatation ppal 1ère classe DGDDI</b>	1500	2000	7500
<b>BOURGEOIS Brian (Menton bsi), Agent de constatation ppal 2ème classe DGDDI</b>	1500	2000	7500
<b>CARBONI Edith (Menton bsi), CONTRÔLEUR 2E CL DGDDI</b>	1500	2000	7500
<b>CUTRI Antoine (Menton bsi), INSPECTEUR DGDDI</b>	1500	7500	15000
<b>ESPERTO Marine (Menton bsi), Agent de constatation ppal 2ème classe DGDDI</b>	1500	2000	7500
<b>ESPERTO David (Menton bsi), Agent de constatation ppal 2ème classe DGDDI</b>	1500	2000	7500
<b>HATTON Benjamin (Menton bsi), Agent de constatation ppal 2ème classe DGDDI</b>	1500	2000	7500
<b>HERMANN Astrid (Menton bsi), CONTRÔLEUR 2E CL DGDDI</b>	1500	4000	10000
<b>HOCHART Fablen (Menton bsi), CONTRÔLEUR 2E CL DGDDI</b>	1500	4000	10000
<b>JOUGIER Teddy (Menton bsi), Agent de constatation ppal 2ème classe DGDDI</b>	1500	2000	7500
<b>LAPLANTE Olivier (Menton bsi), Agent de constatation ppal 1ère classe DGDDI</b>	1500	2000	7500
<b>LAPSYNSKI Gaetan (Menton bsi), CONTRÔLEUR 2E CL DGDDI</b>	1500	4000	10000
<b>LECA Gilles (Menton bsi), CONTRÔLEUR PRINCIPAL DGDDI</b>	1500	4000	10000
<b>MEKADMI Medhi (Menton bsi), Agent de constatation ppal 2ème classe DGDDI</b>	1500	2000	7500
<b>MERCURI Jean-Francois (Menton bsi), Agent de constatation ppal 1ère classe DGDDI</b>	1500	2000	7500
<b>MONTERO Alicia (Menton bsi), Agent de constatation ppal 2ème classe DGDDI</b>	1500	2000	7500
<b>NEDELEC Fabrice (Menton bsi), CONTRÔLEUR PRINCIPAL DGDDI</b>	1500	4000	10000
<b>PASCAL Jerome (Menton bsi), CONTRÔLEUR 2E CL DGDDI</b>	1500	4000	10000
<b>PIETRI Benjamin (Menton bsi), CONTRÔLEUR PRINCIPAL DGDDI</b>	1500	4000	10000
<b>PRADAYROL Marie (Menton bsi), Agent de constatation ppal 2ème classe DGDDI</b>	1500	2000	7500
<b>RENAUD Maxime (Menton bsi), CONTRÔLEUR 2E CL DGDDI</b>	1500	4000	10000
<b>REVEL Xavier (Menton bsi), Agent de constatation ppal 2ème classe DGDDI</b>	1500	2000	7500
<b>ROUVIER Morgan (Menton bsi), Agent de constatation ppal 2ème classe DGDDI</b>	1500	2000	7500
<b>SCHNEIDER Raphael (Menton bsi), CONTRÔLEUR PRINCIPAL DGDDI</b>	1500	4000	10000
<b>STACHURSKI Manon (Menton bsi), CONTRÔLEUR 2E CL DGDDI</b>	1500	4000	10000
<b>TERFOUS Abdelhakim (Menton bsi), CONTRÔLEUR 2E CL DGDDI</b>	1500	4000	10000
<b>ACOSTA Cedric (Nice bsi), INSPECTEUR DGDDI</b>	1500	7500	15000
<b>ARTIERI Jenny (Nice bsi), Agent de constatation ppal 2ème classe DGDDI</b>	1500	2000	7500
<b>BARTHELEMY Anais (Nice bsi), CONTRÔLEUR 2E CL DGDDI</b>	1500	4000	10000
<b>BELLANDO Alexandre (Nice bsi), CONTRÔLEUR 2E CL DGDDI</b>	1500	4000	10000
<b>BOUTIER Laurent (Nice bsi), Agent de constatation ppal 1ère classe DGDDI</b>	1500	2000	7500
<b>BUCHILLOT Sylvain (Nice bsi), Agent de constatation ppal 2ème classe DGDDI</b>	1500	2000	7500
<b>CHOLLEY Julie (Nice bsi), Agent de constatation ppal 2ème classe DGDDI</b>	1500	2000	7500

COURTINE Marie-Laure (Nice bsi), Agent de constatation ppal 2ème classe DGDDI	1500	2000	7500
DAVOUST Ludovic (Nice bsi), Agent de constatation ppal 2ème classe DGDDI	1500	2000	7500
DUMOND Stephane (Nice bsi), CONTRÔLEUR 2E CL DGDDI	1500	4000	10000
GALIBERT Olivier (Nice bsi), CONTRÔLEUR PRINCIPAL DGDDI	1500	4000	10000
GODIEN Olivier (Nice bsi), Agent de constatation ppal 1ère classe DGDDI	1500	2000	7500
HACHMI Sarah (Nice bsi), Agent de constatation ppal 2ème classe DGDDI	1500	2000	7500
HAOUZI Lella (Nice bsi), Agent de constatation ppal 2ème classe DGDDI	1500	2000	7500
HELIOS Kevin (Nice bsi), Agent de constatation ppal 2ème classe DGDDI	1500	2000	7500
HIARD Alexia (Nice bsi), Agent de constatation ppal 2ème classe DGDDI	1500	2000	7500
LIMA Camille (Nice bsi), Agent de constatation ppal 2ème classe DGDDI	1500	2000	7500
MAMOLA Clement (Nice bsi), Agent de constatation ppal 2ème classe DGDDI	1500	2000	7500
MILLETTI Philippe (Nice bsi), Agent de constatation ppal 2ème classe DGDDI	1500	2000	7500
PALAU Max (Nice bsi), Agent de constatation ppal 2ème classe DGDDI	1500	2000	7500
PERRIER Maëlle (Nice bsi), Agent de constatation ppal 2ème classe DGDDI	1500	2000	7500
POMPOUYE Didier (Nice bsi), Agent de constatation ppal 2ème classe DGDDI	1500	2000	7500
PRIVET Jonathan (Nice bsi), CONTRÔLEUR 2E CL DGDDI	1500	4000	10000
ROCCA Alexandre (Nice bsi), CONTRÔLEUR 1ERE CL DGDDI	1500	4000	10000
ROMERO Florent (Nice bsi), Agent de constatation ppal 2ème classe DGDDI	1500	2000	7500
SABATHIE Francois (Nice bsi), Agent de constatation ppal 2ème classe DGDDI	1500	2000	7500
SALAUN Christophe (Nice bsi), Agent de constatation ppal 2ème classe DGDDI	1500	2000	7500
SCHARLY Christophe (Nice bsi), CONTRÔLEUR 2E CL DGDDI	1500	4000	10000
SOLERE Jordan (Nice bsi), Agent de constatation ppal 2ème classe DGDDI	1500	2000	7500
SUZANNE Cedric (Nice bsi), CONTRÔLEUR 2E CL DGDDI	1500	4000	10000
TANTON Marianne (Nice bsi), CONTRÔLEUR 1ERE CL DGDDI	1500	4000	10000
TIBERT Cyril (Nice bsi), Agent de constatation ppal 2ème classe DGDDI	1500	2000	7500
VAN EECHE Justine (Nice bsi), CONTRÔLEUR 2E CL DGDDI	1500	4000	10000
VERON Dominique (Nice bsi), CONTRÔLEUR PRINCIPAL DGDDI	1500	4000	10000
ABARI Sami (Nice aero bse), CONTRÔLEUR 2E CL DGDDI	1500	4000	10000
ALVES Elisabeth (Nice aero bse), INSPECTEUR DGDDI	1500	7500	15000
AMELLA Denis (Nice aero bse), Agent de constatation ppal 1ère classe DGDDI	1500	2000	7500
AMIEL Florian (Nice aero bse), Agent de constatation ppal 2ème classe DGDDI	1500	2000	7500
ANDREU Laure (Nice aero bse), Agent de constatation ppal 2ème classe DGDDI	1500	2000	7500
AUJOLAS Audrey (Nice aero bse), CONTRÔLEUR 2E CL DGDDI	1500	4000	10000
BARREIRO Guy (Nice aero bse), CONTRÔLEUR 1ERE CL DGDDI	1500	4000	10000
BARRERA Valerie (Nice aero bse), Agent de constatation ppal 1ère classe DGDDI	1500	2000	7500
BAZETOUX Alain (Nice aero bse), CONTRÔLEUR PRINCIPAL DGDDI	1500	4000	10000
BEDOUE Alexandre (Nice aero bse), CONTRÔLEUR PRINCIPAL DGDDI	1500	4000	10000
BENEDETTO Christophe (Nice aero bse), Agent de constatation ppal 1ère classe DGDDI	1500	2000	7500
BERETTA Amelyne (Nice aero bse), CONTRÔLEUR 2E CL DGDDI	1500	2000	7500

<b>BERNAL Christelle</b> (Nice aero bse), Agent de constatation ppal 2ème classe DGDDI	1500	2000	7500
<b>BERNAL Stephane</b> (Nice aero bse), Agent de constatation ppal 1ère classe DGDDI	1500	2000	7500
<b>BEYER Guy-Bernard</b> (Nice aero bse), Agent de constatation ppal 2ème classe DGDDI	1500	2000	7500
<b>BIZEAU Myrlam</b> (Nice aero bse), Agent de constatation ppal 1ère classe DGDDI	1500	2000	7500
<b>BOUDROT Joelle</b> (Nice aero bse), Agent de constatation ppal 2ème classe DGDDI	1500	2000	7500
<b>BROVIA Sylvie</b> (Nice aero bse), CONTRÔLEUR PRINCIPAL DGDDI	1500	4000	10000
<b>CAILLEAUD Laurent</b> (Nice aero bse), CONTRÔLEUR PRINCIPAL DGDDI	1500	4000	10000
<b>CALLEA Marc</b> (Nice aero bse), Agent de constatation ppal 1ère classe DGDDI	1500	2000	7500
<b>CLAIS Christophe</b> (Nice aero bse), Agent de constatation ppal 1ère classe DGDDI	1500	2000	7500
<b>CIRILLO Florent</b> (Nice aero bse), CONTRÔLEUR 1ERE CL DGDDI	1500	4000	10000
<b>CLAVERIE Vanessa</b> (Nice aero bse), Agent de constatation ppal 2ème classe DGDDI	1500	2000	7500
<b>CONSIGLIO Stephane</b> (Nice aero bse), CONTRÔLEUR 2E CL DGDDI	1500	4000	10000
<b>CUISINIER Cecilia</b> (Nice aero bse), CONTRÔLEUR PRINCIPAL DGDDI	1500	4000	10000
<b>DELEAGE Jean-Pierre</b> (Nice aero bse), INSPECTEUR REGIONAL DE 1ERE CL DGDDI	1500	7500	15000
<b>DEMAY Marianne</b> (Nice aero bse), Agent de constatation ppal 2ème classe DGDDI	1500	2000	7500
<b>DOISON Sebastien</b> (Nice aero bse), CONTRÔLEUR 1ERE CL DGDDI	1500	4000	10000
<b>FERNANDEZ Cedric</b> (Nice aero bse), Agent de constatation ppal 2ème classe DGDDI	1500	2000	7500
<b>FIORUCCI Julien</b> (Nice aero bse), Agent de constatation ppal 2ème classe DGDDI	1500	2000	7500
<b>FRANCOIS Nadine</b> (Nice aero bse), Agent de constatation ppal 1ère classe DGDDI	1500	2000	7500
<b>GATEAU Fabien</b> (Nice aero bse), CONTRÔLEUR PRINCIPAL DGDDI	1500	4000	10000
<b>GOZZI-ETERNO Laure</b> (Nice aero bse), Agent de constatation ppal 2ème classe DGDDI	1500	2000	7500
<b>GRIT Laetitia</b> (Nice aero bse), CONTRÔLEUR 2E CL DGDDI	1500	4000	10000
<b>GUIVARC'H Cyril</b> (Nice aero bse), CONTRÔLEUR 1ERE CL DGDDI	1500	4000	10000
<b>HAMADA Abdelaziz</b> (Nice aero bse), Agent de constatation ppal 2ème classe DGDDI	1500	2000	7500
<b>JEANSAUME Gwennelle</b> (Nice aero bse), CONTRÔLEUR 2E CL DGDDI	1500	4000	10000
<b>LAGIER TOURAINÉ David</b> (Nice aero bse), CONTRÔLEUR PRINCIPAL DGDDI	1500	4000	10000
<b>LAULOM Stephane</b> (Nice aero bse), CONTRÔLEUR 1ERE CL DGDDI	1500	4000	10000
<b>LE RAY Jerome</b> (Nice aero bse), CONTRÔLEUR PRINCIPAL DGDDI	1500	4000	10000
<b>LEBEAU BONNARD Nicole</b> (Nice aero bse), Agent de constatation ppal 1ère classe DGDDI	1500	2000	7500
<b>LEGRAND Patrice</b> (Nice aero bse), CONTRÔLEUR 1ERE CL DGDDI	1500	4000	10000
<b>LELIEVRE Yvan</b> (Nice aero bse), Agent de constatation ppal 2ème classe DGDDI	1500	2000	7500

LENNE Kevin (Nice aéro bse), Agent de constatation ppal 1ère classe DGDDI	1500	2000	7500
LEROUGE Gerome (Nice aéro bse), Agent de constatation ppal 2ème classe DGDDI	1500	2000	7500
MABON Martine (Nice aéro bse), CONTRÔLEUR PRINCIPAL DGDDI	1500	4000	10000
MALLET Amelle (Nice aéro bse), CONTRÔLEUR 1ERE CL DGDDI	1500	4000	10000
MANSY Thomas (Nice aéro bse), CONTRÔLEUR 1ERE CL DGDDI	1500	4000	10000
MARTINEZ Gerald (Nice aéro bse), Agent de constatation ppal 2ème classe DGDDI	1500	2000	7500
MARTINEZ Caroline (Nice aéro bse), Agent de constatation ppal 1ère classe DGDDI	1500	2000	7500
MATTEUZZI Olivier (Nice aéro bse), Agent de constatation ppal 2ème classe DGDDI	1500	2000	7500
MAUGNIE Lydie (Nice aéro bse), CONTRÔLEUR PRINCIPAL DGDDI	1500	4000	10000
MENETRIER Valerie (Nice aéro bse), Agent de constatation ppal 1ère classe DGDDI	1500	2000	7500
MILLERET Jean-Luc (Nice aéro bse), CONTRÔLEUR 1ERE CL DGDDI	1500	4000	10000
MONTOYA Patrick (Nice aéro bse), Agent de constatation ppal 1ère classe DGDDI	1500	2000	7500
MORACCHINI Didier (Nice aéro bse), Agent de constatation ppal 1ère classe DGDDI	1500	2000	7500
MOUCLIER Ludovic (Nice aéro bse), CONTRÔLEUR 2E CL DGDDI	1500	4000	10000
NARDI Benjamin (Nice aéro bse), CONTRÔLEUR 2E CL DGDDI	1500	4000	10000
NIGLIO Kevin (Nice aéro bse), Agent de constatation ppal 2ème classe DGDDI	1500	2000	7500
NOVEL Stephane (Nice aéro bse), CONTRÔLEUR 2E CL DGDDI	1500	4000	10000
PATERNOSTER Fabienne (Nice aéro bse), CONTRÔLEUR 2E CL DGDDI	1500	4000	10000
PHILIP Elisabeth (Nice aéro bse), CONTRÔLEUR 2E CL DGDDI	1500	4000	10000
PINARD Cecile (Nice aéro bse), Agent de constatation ppal 2ème classe DGDDI	1500	2000	7500
PONS Luc (Nice aéro bse), Agent de constatation ppal 1ère classe DGDDI	1500	2000	7500
PONZEVERA Isabelle (Nice aéro bse), INSPECTEUR DGDDI	1500	7500	15000
QUESADA Patrick (Nice aéro bse), Agent de constatation ppal 1ère classe DGDDI	1500	2000	7500
REDONDO Cyril (Nice aéro bse), Agent de constatation ppal 1ère classe DGDDI	1500	2000	7500
RODRIGUEZ Bernard (Nice aéro bse), Agent de constatation ppal 2ème classe DGDDI	1500	2000	7500
ROTELLA Virginia (Nice aéro bse), Agent de constatation ppal 2ème classe DGDDI	1500	2000	7500
ROUSSELIN Olivier (Nice aéro bse), Agent de constatation ppal 2ème classe DGDDI	1500	2000	7500
SIMON Rose-Marie (Nice aéro bse), Agent de constatation ppal 1ère classe DGDDI	1500	2000	7500
SOUBIRAN Carole (Nice aéro bse), CONTRÔLEUR 1ERE CL DGDDI	1500	4000	10000
TASSART Elisabeth (Nice aéro bse), CONTRÔLEUR 2E CL DGDDI	1500	4000	10000
TENREIRO Francois (Nice aéro bse), Agent de constatation ppal 1ère classe DGDDI	1500	2000	7500
TESSIER Margaux (Nice aéro bse), CONTRÔLEUR 2E CL DGDDI	1500	4000	10000

<b>TEULON Philippe</b> (Nice aero bsc), Agent de constatation ppal 1ère classe DGDDI	1500	2000	7500
<b>VIZET Arnaud</b> (Nice aero bsc), CONTRÔLEUR 1ERE CL DGDDI	1500	4000	10000
<b>VOCHER Marie Reine</b> (Nice aero bsc), CONTRÔLEUR 2E CL DGDDI	1500	4000	10000
<b>WOJTKOWIAK Michel</b> (Nice aero bsc), CONTRÔLEUR PRINCIPAL DGDDI	1500	4000	10000
<b>WOLFE Xavier</b> (Nice aero bsc), CONTRÔLEUR PRINCIPAL DGDDI	1500	4000	10000
<b>ZAKY Saphinaise</b> (Nice aero bsc), CONTRÔLEUR 2E CL DGDDI	1500	4000	10000
<b>AOUADI Issam</b> (Nice aero bureau), Agent de constatation ppal 2ème classe DGDDI	1500	2000	7500
<b>BERNARDEAU-MOREAU Corinne</b> (Nice aero bureau), INSPECTEUR DGDDI	1500	7500	15000
<b>CARBONEL Daniele</b> (Nice aero bureau), CONTRÔLEUR PRINCIPAL DGDDI	1500	4000	10000
<b>FAUQUEMBERGUE Axel</b> (Nice aero bureau), Agent de constatation ppal 2ème classe DGDDI	1500	2000	7500
<b>GAIDON Francis</b> (Nice aero bureau), CONTRÔLEUR PRINCIPAL DGDDI	1500	4000	10000
<b>HAUTEVILLE Remi</b> (Nice aero bureau), INSPECTEUR DGDDI	1500	7500	15000
<b>LOOS Dominique</b> (Nice aero bureau), CONTRÔLEUR PRINCIPAL DGDDI	1500	4000	10000
<b>MARTINEZ Alban</b> (Nice aero bureau), INSPECTEUR REGIONAL DE 2EME CL DGDDI	1500	7500	15000
<b>MOLLIER Florent</b> (Nice aero bureau), INSPECTEUR DGDDI	1500	7500	15000
<b>MOULARD Mireille</b> (Nice aero bureau), INSPECTEUR REGIONAL DE 2EME CL DGDDI	1500	7500	15000
<b>QUENET Catherine</b> (Nice aero bureau), Agent de constatation ppal 1ère classe DGDDI	1500	2000	7500
<b>SOULE DE BAS Dominique</b> (Nice aero bureau), CHEF SERV COMPTABLE DGDDI 2EME CATEGORIE	1500	7500	15000
<b>WEISBERG Christiane</b> (Nice aero bureau), Agent de constatation ppal 1ère classe DGDDI	1500	2000	7500
<b>ZIELINSKI Mireille</b> (Nice aero bureau), CONTRÔLEUR PRINCIPAL DGDDI	1500	4000	10000
<b>CAPIROSSI Antoine</b> (Monaco bureau), CONTRÔLEUR PRINCIPAL DGDDI	1500	4000	10000
<b>CROSET Marc</b> (Monaco bureau), CONTRÔLEUR PRINCIPAL DGDDI	1500	4000	10000
<b>DEYA Muriel</b> (Monaco bureau), INSPECTEUR REGIONAL DE 2EME CL DGDDI	1500	7500	15000
<b>BOUCHET BERT Philippe</b> (Nice port bureau), CONTRÔLEUR PRINCIPAL DGDDI	1500	4000	10000
<b>BOULLERIER Alexandra</b> (Nice port bureau), INSPECTEUR DGDDI	1500	7500	15000
<b>CHAUVIN Jean-Marcel</b> (Nice port bureau), INSPECTEUR REGIONAL DE 3EME CL DGDDI	1500	7500	15000
<b>CUZIN Patrice</b> (Nice port bureau), CONTRÔLEUR 2E CL DGDDI	1500	4000	10000
<b>GAGNE Gilles</b> (Nice port bureau), INSPECTEUR REGIONAL DE 2EME CL DGDDI	1500	7500	15000
<b>GIORDANO Laurent</b> (Nice port bureau), Agent de constatation ppal 1ère classe DGDDI	1500	2000	7500
<b>LUKIN Sandra</b> (Nice port bureau), Agent de constatation ppal 2ème classe DGDDI	1500	2000	7500
<b>MEYER Gerald</b> (Nice port bureau), INSPECTEUR REGIONAL DE 3EME CL DGDDI	1500	7500	15000
<b>MICHAILLE Anna</b> (Nice port bureau), CONTRÔLEUR 2E CL DGDDI	1500	4000	10000



<b>OLIVERO Andrey</b> (Nice port bureau), CONTRÔLEUR 1ERE CL DGDDI	1500	4000	10000
<b>SCHINDELHOLZ Chantal</b> (Nice port bureau), CONTRÔLEUR 1ERE CL DGDDI	1500	4000	10000
<b>MAZOUÉ Maryse</b> (Nice garantie), CONTRÔLEUR 1ERE CL DGDDI	1500	4000	10000
<b>NOSLEY Nicolas</b> (Nice garantie), CONTRÔLEUR 1ERE CL DGDDI	1500	4000	10000
<b>PIERRON Frederique</b> (Nice garantie), CONTRÔLEUR 2E CL DGDDI	1500	2000	7500
<b>SOULA Marie-France</b> (Nice garantie), Agent de constatation ppal 1ère classe DGDDI	1500	2000	7500
<b>TOMMATIS Alain-Gilles</b> (Nice garantie), INSPECTEUR REGIONAL DE 3EME CL DGDDI	1500	7500	15000
<b>BERNARD Regis</b> (Nice cis), CONTRÔLEUR 2E CL DGDDI	1500	4000	10000
<b>FERNANDEZ Lionel</b> (Nice cis), CONTRÔLEUR PRINCIPAL DGDDI	1500	4000	10000
<b>GUILLEMIN Xavier</b> (Nice cis), CONTRÔLEUR 1ERE CL DGDDI	1500	4000	10000
<b>LEPILLER Cyril</b> (Nice cis), CONTRÔLEUR 2E CL DGDDI	1500	4000	10000
<b>MEISTER Laurent</b> (Nice cis), CONTRÔLEUR PRINCIPAL DGDDI	1500	4000	10000
<b>ANCEAU Paul-Alexandre</b> (Cannes bsi), CONTRÔLEUR 2E CL DGDDI	1500	4000	10000
<b>DELAMAIDE Fabienne</b> (Cannes bsi), Agent de constatation ppal 1ère classe DGDDI	1500	2000	7500
<b>DOLFI Jean-Marc</b> (Cannes bsi), CONTRÔLEUR 2E CL DGDDI	1500	4000	10000
<b>HENROTTE Dany</b> (Cannes bsi), CONTRÔLEUR 2E CL DGDDI	1500	4000	10000
<b>IBKANE Youssef</b> (Cannes bsi), CONTRÔLEUR 2E CL DGDDI	1500	4000	10000
<b>INTERNICOLA Sandy</b> (Cannes bsi), Agent de constatation ppal 2ème classe DGDDI	1500	2000	7500
<b>JOSSE Gwenaëlle</b> (Cannes bsi), CONTRÔLEUR PRINCIPAL DGDDI	1500	4000	10000
<b>MACCHI Clementine</b> (Cannes bsi), CONTRÔLEUR 2E CL DGDDI	1500	4000	10000
<b>RACINE Patrick</b> (Cannes bsi), CONTRÔLEUR 2E CL DGDDI	1500	4000	10000
<b>VINCENZI Helene</b> (Cannes bsi), CONTRÔLEUR PRINCIPAL DGDDI	1500	4000	10000
<b>BONNET Christian</b> (Monaco bsi), Agent de constatation ppal 1ère classe DGDDI	1500	2000	7500
<b>BOUDROT Jean-Marc</b> (Monaco bsi), CONTRÔLEUR PRINCIPAL DGDDI	1500	4000	10000
<b>OLHARAN Bernard</b> (Monaco bsi), CONTRÔLEUR PRINCIPAL DGDDI	1500	4000	10000



DIRECTION GÉNÉRALE DES DOUANES  
ET DROITS INDIRECTS

NICE, LE 18 FÉVR. 2021

*DR Nice*  
37 AVENUE THIERS  
06008 NICE  
Site Internet : [www.douane.gouv.fr](http://www.douane.gouv.fr)

Affaire suivie par : CORNELIUS Sophie  
Téléphone : 09 70 27 87 05  
Télécopie : 04 93 16 94 81  
Mél : [dr-nice@douane.finances.gouv.fr](mailto:dr-nice@douane.finances.gouv.fr)

Version anonymisée de la décision 2021/1 du directeur régional à NICE portant subdélégation de la signature du directeur interrégional à MARSEILLE dans les domaines gracieux et contentieux en matière de contributions indirectes ainsi que pour les transactions en matière de douane et de manquement à l'obligation déclarative.

Vu le code général des impôts et notamment son article 408 de l'annexe II et ses articles 212 et suivants de l'annexe IV ;

Vu le code des douanes et notamment ses articles 350 et 451 ;

Vu le décret 78-1297 du 28 décembre 1978 modifié relatif à l'exercice du droit de transaction en matière d'infractions douanières ou relatives aux relations financières avec l'étranger ou d'infractions à l'obligation déclarative des sommes, titres ou valeurs en provenance ou à destination d'un État membre de l'Union européenne ou d'un État tiers à l'Union européenne.

Décide

Article 1er – Délégation est donnée aux agents dont les numéro de commission d'emploi, service ou unité d'affectation et grade figurent en annexe I de la présente décision à l'effet de signer, au nom du directeur interrégional à MARSEILLE, les décisions de nature contentieuse (décharge de droits suite à réclamation, décision sur les contestations en matière de recouvrement des articles L 281 et L 283 du livre des procédures fiscales, rejet d'une réclamation, restitution ou remboursement de droits suite à erreur sur l'assiette, réduction de droits suite à erreur de calcul) en matière de contributions indirectes, et pour les montants maximaux qui sont mentionnés, dans cette même annexe I, en euros ou pour des montants illimités.

Article 2 - Délégation est donnée aux agents dont les numéro de commission d'emploi, service ou unité d'affectation et grade figurent en annexe II de la présente décision à l'effet de signer, au nom du directeur interrégional à MARSEILLE, les décisions de nature gracieuse (décision sur les demandes de décharge de responsabilité solidaire de l'article L247 du livre des procédures fiscales, modération d'amende fiscale, de majoration ou d'intérêt de retard, rejet d'une demande de remise, d'une demande de modération ou d'une demande de transaction, remise d'amende fiscale, de majoration d'impôts ou d'intérêt de retard, acceptation d'une demande et conclusion d'une transaction) en matière de contributions indirectes, et pour les montants maximaux qui sont mentionnés dans cette même annexe II en euros ou pour des montants illimités. .

Article 3 – Délégation est donnée aux agents dont les numéro de commission d'emploi, service ou unité d'affectation et grade figurent en annexe III de la présente décision à l'effet de signer, au nom du directeur interrégional à MARSEILLE, les procédures de règlement simplifié en matière de contributions indirectes, et pour les montants de droits compromis, de droits fraudés, d'amende et de valeur des marchandises qui sont mentionnés en euros dans cette même annexe III.

**Article 4 – Délégation est donnée aux agents dont les numéro de commission d'emploi, service ou unité d'affectation et grade figurent en annexe IV de la présente décision à l'effet de signer, au nom du directeur interrégional à MARSEILLE, les actes transactionnels définitifs de type procédure de règlement simplifié et les ratifications d'actes transactionnels provisoires en matière de délit douanier, et pour les montants qui sont mentionnés dans cette même annexe IV en euros ou sont illimités.**

**Article 5 – Délégation est donnée aux agents dont les numéro de commission d'emploi, service ou unité d'affectation et grade figurent en annexe V de la présente décision à l'effet de signer, au nom du directeur interrégional à MARSEILLE, les actes transactionnels définitifs et les ratifications d'actes transactionnels provisoires en matière de contravention douanière, et pour les montants qui sont mentionnés dans cette même annexe V en euros ou sont illimités.**

**Article 6 – Délégation est donnée aux agents dont les numéro de commission d'emploi, service ou unité d'affectation et grade figurent en annexe VI de la présente décision à l'effet de signer, au nom du directeur interrégional à MARSEILLE, les actes transactionnels définitifs et les ratifications d'actes transactionnels provisoires en matière de manquement à l'obligation déclarative, et pour les montants qui sont mentionnés dans cette même annexe VI en euros ou sont illimités.**

**Article 7 – Délégation est donnée aux agents dont les numéro de commission d'emploi, service ou unité d'affectation et grade figurent en annexe VII de la présente décision à l'effet de signer, au nom du directeur interrégional à MARSEILLE, les transactions simplifiées 406 en matière de délit douanier, et pour les montants d'amende, de droits et taxes ainsi que de valeur des marchandises qui sont mentionnés en euros dans cette même annexe VII.**

**Article 8 – Délégation est donnée aux agents dont les numéro de commission d'emploi, service ou unité d'affectation et grade figurent en annexe VIII de la présente décision à l'effet de signer, au nom du directeur interrégional à MARSEILLE, les transactions simplifiées 406 en matière de contravention douanière, et pour les montants d'amende, de droits et taxes ainsi que de valeur des marchandises qui sont mentionnés en euros dans cette même annexe VIII.**

**Version anonymisée de l'Annexe I à la décision n° 2021/1 du 18 févr. 2021 du directeur régional *COMBE Roger***

**Liste anonymisée des agents des douanes recevant délégation de signature**

La présente version anonymisée de l'annexe I reproduit la liste des agents qui bénéficient d'une délégation de signature, dans un ordre différent de celui de la version non anonymisée de ladite annexe. Aucune correspondance entre une identité réelle d'un agent des douanes et son équivalent sous une forme anonymisée, n'est possible.

ATTENTION : toute révélation des nom, prénom du bénéficiaire d'une autorisation d'anonymisation est punie de cinq ans d'emprisonnement et de 75 000 euros d'amende (article 15-4 du code de procédure pénale)

**En matière contentieuse (contributions indirectes)**

Décharge : *Décision de décharge de droits*

Recouvrement : *Décision sur une contestation de recouvrement pour un montant maximal de*

Rejet : *Décision de rejet d'une réclamation*

Restitution : *Décision de restitution, remboursement*

Réduction : *Décision de réduction*

Numéro de commission d'emploi, service ou unité d'affectation et grade	Décharge	Recouvrement	Rejet	Restitution	Réduction
--	----------	--------------	-------	-------------	-----------

*L'anonymisation n'étant pas applicable en matière de contributions indirectes et de réglementations assimilées, aucune information n'est disponible pour cette annexe*

**Version anonymisée de l'Annexe II à la décision n° 2021/1 du 18 févr. 2021 du directeur régional  
COMBE Roger**

**Liste anonymisée des agents des douanes recevant délégation de signature**

**La présente version anonymisée de l'annexe II reproduit la liste des agents qui bénéficient d'une délégation de signature, dans un ordre différent de celui de la version non anonymisée de ladite annexe. Aucune correspondance entre une identité réelle d'un agent des douanes et son équivalent sous une forme anonymisée, n'est possible.**

**ATTENTION : toute révélation des nom, prénom du bénéficiaire d'une autorisation d'anonymisation est punie de cinq ans d'emprisonnement et de 75 000 euros d'amende (article 15-4 du code de procédure pénale)**

**En matière gracieuse (contributions indirectes)**

**Décharge : Décision sur les demandes de décharge de responsabilité solidaire de l'article L247 du livre des procédures fiscales**

**Modération : Décision de modération d'amende fiscale ou de majoration**

**Rejet : Décision de rejet d'une remise, d'une modération ou de demande d'une transaction**

**Remise : Décision de remise d'amende fiscale ou de majoration d'impôts**

**Transaction 4822bis : Décision d'acceptation d'une demande de transaction**

Numéro de commission d'emploi, service ou unité d'affectation et grade	Décharge	Modération	Rejet	Remise	Transaction
---	----------	------------	-------	--------	-------------

**L'anonymisation n'étant pas applicable en matière de contributions indirectes et de réglementations assimilées, aucune information n'est disponible pour cette annexe**

**Version anonymisée de l'Annexe III à la décision n° 2021/1 du 18 févr. 2021 du directeur régional  
COMBE Roger**

**Liste anonymisée des agents des douanes recevant délégation de signature**

La présente version anonymisée de l'annexe III reproduit la liste des agents qui bénéficient d'une délégation de signature, dans un ordre différent de celui de la version non anonymisée de ladite annexe. Aucune correspondance entre une identité réelle d'un agent des douanes et son équivalent sous une forme anonymisée, n'est possible.

ATTENTION : toute révélation des nom, prénom du bénéficiaire d'une autorisation d'anonymisation est punie de cinq ans d'emprisonnement et de 75 000 euros d'amende (article 15-4 du code de procédure pénale)

**En matière de contributions indirectes et de réglementations assimilées : transaction simplifiée - 4823 bis  
« PRS »**

Droits compromis : *Montant des droits compromis n'excède pas*

Droits fraudés : *Montant des droits fraudés n'excède pas*

Montant de l'amende : *Montant de l'amende n'excède pas*

Valeur des marchandises : *Montant de la valeur de la marchandise servant de calcul à la pénalité proportionnelle n'excède pas*

Numéro de commission d'emploi, service ou unité d'affectation et grade	Droits compromis	Droits fraudés	Montant de l'amende	Valeur des marchandises
---	---------------------	----------------	------------------------	----------------------------

*L'anonymisation n'étant pas applicable en matière de contributions indirectes et de réglementations assimilées, aucune information n'est disponible pour cette annexe*

**Version anonymisée de l'Annexe IV à la décision n° 2021/1 du 18 févr. 2021 du directeur régional  
COMBE Roger**

**Liste anonymisée des agents des douanes recevant délégation de signature**

La présente version anonymisée de l'annexe IV reproduit la liste des agents qui bénéficient d'une délégation de signature, dans un ordre différent de celui de la version non anonymisée de ladite annexe. Aucune correspondance entre une identité réelle d'un agent des douanes et son équivalent sous une forme anonymisée, n'est possible.

ATTENTION : toute révélation des nom, prénom du bénéficiaire d'une autorisation d'anonymisation est punie de cinq ans d'emprisonnement et de 75 000 euros d'amende (article 15-4 du code de procédure pénale)

**En délit douanier : transaction « 420 D », « 420 », « 421 »**

Montant de l'amende : *Montant de l'amende n'excède pas*

Montant droits et taxes : *Montant des droits et taxes compromis n'excède pas*

Valeur des marchandises : *Montant de la valeur des marchandises de fraude n'excède pas*

Numéro de commission d'emploi, service ou unité d'affectation et grade	Montant de l'amende	Montant droits et taxes	Valeur des marchandises
Matricule 17426 (Monaco bureau), CONTRÔLEUR PRINCIPAL DGDDI	3000	7500	15000
Matricule 18110 (Monaco bureau), CONTRÔLEUR PRINCIPAL DGDDI	1500	4000	10000
Matricule 26147 (Nice aero bureau), Agent de constatation ppal 1ère classe DGDDI	1500	2000	7500
Matricule 26807 (Nice aero bse), CONTRÔLEUR PRINCIPAL DGDDI	1500	4000	10000
Matricule 27167 (Nice aero bse), CONTRÔLEUR 1ERE CL DGDDI	1500	4000	10000
Matricule 35915 (Nice div), INSPECTEUR PRINCIPAL 1ERE CL DGDDI	6000	30000	60000
Matricule 36917 (Nice garantie), CONTRÔLEUR 1ERE CL DGDDI	1500	4000	10000
Matricule 37488 (Menton bsi), CONTRÔLEUR 2E CL DGDDI	1500	2000	7500
Matricule 37771 (Nice aero bureau), CONTRÔLEUR PRINCIPAL DGDDI	1500	4000	10000
Matricule 37895 (Nice garantie), CONTRÔLEUR 2E CL DGDDI	1500	2000	7500
Matricule 38126 (Monaco bsi), Agent de constatation ppal 1ère classe DGDDI	1500	2000	7500
Matricule 39203 (Nice div), INSPECTEUR PRINCIPAL 1ERE CL DGDDI	6000	15000	30000
Matricule 39319 (Nice PAE), INSPECTEUR PRINCIPAL 1ERE CL DGDDI	6000	30000	60000
Matricule 39371 (Nice SRE), INSPECTEUR REGIONAL DE 1ERE CL DGDDI	6000	15000	30000
Matricule 39804 (Monaco bsi), CONTRÔLEUR PRINCIPAL DGDDI	1500	4000	10000
Matricule 40223 (Nice aero bureau), Agent de constatation ppal 1ère classe DGDDI	1500	2000	7500
Matricule 40399 (Nice aero bureau), CHEF SERV COMPTABLE DGDDI 2EME CATEGORIE	6000	15000	30000
Matricule 40439 (Nice aero bureau), INSPECTEUR REGIONAL DE 2EME CL DGDDI	6000	15000	30000
Matricule 40478 (Nice aero bse), Agent de constatation ppal 1ère classe DGDDI	1500	2000	7500
Matricule 41602 (Nice aero bse), INSPECTEUR REGIONAL DE 1ERE CL DGDDI	6000	15000	30000
Matricule 41681 (Nice garantie), Agent de constatation ppal 1ère classe DGDDI	1500	2000	7500
Matricule 42110 (Nice aero bse), Agent de constatation ppal 1ère classe DGDDI	1500	2000	7500
Matricule 42157 (Nice port bureau), CONTRÔLEUR PRINCIPAL DGDDI	1500	4000	10000
Matricule 42192 (Cannes bureau), INSPECTEUR REGIONAL DE 3EME CL DGDDI	6000	15000	30000
Matricule 42247 (Nice aero bse), Agent de constatation ppal 1ère classe DGDDI	1500	2000	7500

Matricule 42309 (Nice POC), DIRECTEUR DES SERVICES DOUANIERS 1ERE CL	6000	30000	60000
Matricule 42333 (Nice SRE), INSPECTEUR REGIONAL DE 2EME CL DGDDI	6000	15000	30000
Matricule 42604 (Nice bsi), Agent de constatation ppal 1ere classe DGDDI	1500	2000	7500
Matricule 42642 (Nice aero bureau), CONTRÔLEUR PRINCIPAL DGDDI	1500	4000	10000
Matricule 42712 (Cannes bureau), CONTRÔLEUR PRINCIPAL DGDDI	1500	4000	10000
Matricule 42906 (Monaco bsi), CONTRÔLEUR PRINCIPAL DGDDI	1500	4000	10000
Matricule 43077 (Monaco bureau), INSPECTEUR REGIONAL DE 2EME CL DGDDI	6000	15000	30000
Matricule 43228 (Nice aero bse), CONTRÔLEUR PRINCIPAL DGDDI	1500	4000	10000
Matricule 43567 (Cannes bsi), CONTRÔLEUR PRINCIPAL DGDDI	1500	4000	10000
Matricule 43844 (Nice aero bse), Agent de constatation ppal 1ere classe DGDDI	1500	2000	7500
Matricule 43874 (Cannes bsi), Agent de constatation ppal 1ere classe DGDDI	1500	2000	7500
Matricule 43900 (Nice aero bse), CONTRÔLEUR PRINCIPAL DGDDI	1500	4000	10000
Matricule 43964 (Cannes bureau), CONTRÔLEUR PRINCIPAL DGDDI	1500	4000	10000
Matricule 43977 (Nice port bureau), INSPECTEUR REGIONAL DE 3EME CL DGDDI	6000	15000	30000
Matricule 44152 (Nice div), INSPECTEUR DGDDI	6000	15000	30000
Matricule 44234 (Nice aero bse), Agent de constatation ppal 1ere classe DGDDI	1500	2000	7500
Matricule 44266 (Nice aero bse), CONTRÔLEUR PRINCIPAL DGDDI	1500	4000	10000
Matricule 44272 (Nice port bureau), INSPECTEUR REGIONAL DE 2EME CL DGDDI	6000	15000	30000
Matricule 44443 (Nice port bureau), Agent de constatation ppal 1ere classe DGDDI	1500	2000	7500
Matricule 44536 (Nice cis), CONTRÔLEUR PRINCIPAL DGDDI	1500	4000	10000
Matricule 44765 (Nice aero bse), Agent de constatation ppal 1ere classe DGDDI	1500	2000	7500
Matricule 44900 (Nice aero bse), CONTRÔLEUR PRINCIPAL DGDDI	1500	4000	10000
Matricule 45146 (Nice aero bse), CONTRÔLEUR PRINCIPAL DGDDI	1500	4000	10000
Matricule 45272 (Nice port bureau), CONTRÔLEUR 1ERE CL DGDDI	1500	4000	10000
Matricule 45342 (Nice aero bse), CONTRÔLEUR 1ERE CL DGDDI	1500	4000	10000
Matricule 45396 (Nice aero bse), Agent de constatation ppal 1ere classe DGDDI	1500	2000	7500
Matricule 45439 (Nice SRE), INSPECTEUR REGIONAL DE 3EME CL DGDDI	6000	15000	30000
Matricule 45500 (Cannes bsi), CONTRÔLEUR PRINCIPAL DGDDI	1500	4000	10000
Matricule 45506 (Nice CRPC), INSPECTEUR REGIONAL DE 3EME CL DGDDI	6000	15000	30000
Matricule 45642 (Nice aero bse), Agent de constatation ppal 1ere classe DGDDI	1500	2000	7500
Matricule 46716 (Cannes bureau), CONTRÔLEUR PRINCIPAL DGDDI	1500	4000	10000
Matricule 46764 (Nice bsi), CONTRÔLEUR PRINCIPAL DGDDI	1500	4000	10000
Matricule 46768 (Nice bsi), Agent de constatation ppal 1ere classe DGDDI	1500	2000	7500
Matricule 47115 (Cannes bureau), CONTRÔLEUR 1ERE CL DGDDI	1500	4000	10000
Matricule 50132 (Nice aero bse), Agent de constatation ppal 1ere classe DGDDI	1500	2000	7500
Matricule 50536 (Nice aero bse), CONTRÔLEUR 2E CL DGDDI	1500	2000	7500
Matricule 50654 (Nice aero bse), CONTRÔLEUR 1ERE CL DGDDI	1500	4000	10000
Matricule 50814 (Nice aero bse), CONTRÔLEUR PRINCIPAL DGDDI	1500	4000	10000
Matricule 50966 (Nice aero bse), CONTRÔLEUR PRINCIPAL DGDDI	1500	4000	10000



Matricule 51029 (Nice aero bse), CONTRÔLEUR 2E CL DGDDI	1500	4000	10000
Matricule 51050 (Nice aero bse), CONTRÔLEUR 1ERE CL DGDDI	1500	4000	10000
Matricule 51051 (Menton bsi), Agent de constatation ppal 1ère classe DGDDI	1500	2000	7500
Matricule 51120 (Nice div), DIRECTEUR DES SERVICES DOUANIERS 2ECL	6000	30000	60000
Matricule 51230 (Nice port bureau), INSPECTEUR REGIONAL DE 3EME CL DGDDI	6000	15000	30000
Matricule 51326 (Nice aero bse), Agent de constatation ppal 1ère classe DGDDI	1500	2000	7500
Matricule 51658 (Menton bsi), INSPECTEUR DGDDI	6000	15000	30000
Matricule 51756 (Nice aero bse), INSPECTEUR DGDDI	6000	15000	30000
Matricule 51878 (Nice aero bse), Agent de constatation ppal 1ère classe DGDDI	1500	2000	7500
Matricule 51918 (Nice aero bse), CONTRÔLEUR PRINCIPAL DGDDI	1500	4000	10000
Matricule 51932 (Nice aero bse), Agent de constatation ppal 1ère classe DGDDI	1500	2000	7500
Matricule 52004 (Cannes bsi), CONTRÔLEUR 2E CL DGDDI	1500	4000	10000
Matricule 52151 (Nice aero bureau), INSPECTEUR REGIONAL DE 2EME CL DGDDI	6000	15000	30000
Matricule 52256 (Nice aero bse), INSPECTEUR DGDDI	6000	15000	30000
Matricule 52334 (Nice aero bse), Agent de constatation ppal 1ère classe DGDDI	1500	2000	7500
Matricule 52740 (Nice aero bureau), CONTRÔLEUR PRINCIPAL DGDDI	1500	4000	10000
Matricule 52751 (Nice POC), CONTRÔLEUR PRINCIPAL DGDDI	1500	4000	10000
Matricule 52847 (Nice SRE), CONTRÔLEUR PRINCIPAL DGDDI	1500	4000	10000
Matricule 53035 (Nice port bureau), INSPECTEUR DGDDI	6000	15000	30000
Matricule 53038 (Menton bsi), Agent de constatation ppal 1ère classe DGDDI	1500	2000	7500
Matricule 53062 (Nice aero bse), Agent de constatation ppal 2ème classe DGDDI	1500	2000	7500
Matricule 53218 (Vintimille CCPD), INSPECTEUR DGDDI	6000	15000	30000
Matricule 53460 (Nice aero bse), CONTRÔLEUR 1ERE CL DGDDI	1500	4000	10000
Matricule 53514 (Nice aero bse), Agent de constatation ppal 2ème classe DGDDI	1500	2000	7500
Matricule 53574 (Nice aero bse), CONTRÔLEUR PRINCIPAL DGDDI	1500	4000	10000
Matricule 53610 (Nice aero bse), CONTRÔLEUR 1ERE CL DGDDI	1500	4000	10000
Matricule 53710 (Menton bsi), CONTRÔLEUR PRINCIPAL DGDDI	3000	7500	15000
Matricule 53823 (Nice garantie), INSPECTEUR REGIONAL DE 3EME CL DGDDI	6000	15000	30000
Matricule 53864 (Nice bsi), INSPECTEUR DGDDI	6000	15000	30000
Matricule 53867 (Cannes bureau), CONTRÔLEUR 1ERE CL DGDDI	1500	4000	10000
Matricule 54017 (Nice aero bureau), CONTRÔLEUR PRINCIPAL DGDDI	1500	4000	10000
Matricule 54066 (Nice aero bse), Agent de constatation ppal 1ère classe DGDDI	1500	2000	7500
Matricule 54096 (Nice aero bse), Agent de constatation ppal 2ème classe DGDDI	1500	2000	7500
Matricule 54393 (Nice aero bureau), INSPECTEUR DGDDI	6000	15000	30000
Matricule 54453 (Nice cis), CONTRÔLEUR 1ERE CL DGDDI	1500	4000	10000
Matricule 54580 (Nice aero bse), CONTRÔLEUR 1ERE CL DGDDI	1500	4000	10000
Matricule 54632 (Nice port bureau), CONTRÔLEUR 1ERE CL DGDDI	1500	4000	10000
Matricule 54666 (Menton bsi), Agent de constatation ppal 2ème classe DGDDI	1500	2000	7500
Matricule 54752 (Nice aero bse), Agent de constatation ppal 2ème classe DGDDI	1500	2000	7500
Matricule 54776 (Nice aero bse), CONTRÔLEUR 1ERE CL DGDDI	1500	4000	10000
Matricule 54894 (Nice aero bse), CONTRÔLEUR 1ERE CL DGDDI	1500	4000	10000

Matricule 54942 (Nice aero bse), Agent de constatation ppal 2ème classe DGDDI	1500	2000	7500
Matricule 55138 (Nice aero bse), CONTRÔLEUR 2E CL DGDDI	1500	4000	10000
Matricule 55266 (Menton bsi), Agent de constatation ppal 1ère classe DGDDI	1500	2000	7500
Matricule 55272 (Nice aero bse), CONTRÔLEUR 1ERE CL DGDDI	3000	7500	15000
Matricule 55274 (Nice aero bureau), INSPECTEUR DGDDI	6000	15000	30000
Matricule 55356 (Nice bsi), CONTRÔLEUR 1ERE CL DGDDI	1500	4000	10000
Matricule 55528 (Nice aero bse), CONTRÔLEUR PRINCIPAL DGDDI	1500	4000	10000
Matricule 55572 (Nice aero bse), Agent de constatation ppal 2ème classe DGDDI	1500	2000	7500
Matricule 55668 (Nice aero bse), Agent de constatation ppal 2ème classe DGDDI	1500	2000	7500
Matricule 55748 (Nice aero bse), CONTRÔLEUR 2E CL DGDDI	1500	4000	10000
Matricule 55808 (Nice aero bse), Agent de constatation ppal 2ème classe DGDDI	1500	2000	7500
Matricule 55839 (Nice SRE), INSPECTEUR REGIONAL DE 3EME CL DGDDI	6000	15000	30000
Matricule 55886 (Nice bsi), Agent de constatation ppal 2ème classe DGDDI	1500	2000	7500
Matricule 55917 (Nice CRPC), INSPECTEUR REGIONAL DE 3EME CL DGDDI	6000	15000	30000
Matricule 55939 (DR Nice), INSPECTEUR PRINCIPAL 2EME CL DGDDI	6000	15000	30000
Matricule 56412 (Nice aero bse), Agent de constatation ppal 1ère classe DGDDI	1500	2000	7500
Matricule 56432 (Nice aero bse), Agent de constatation ppal 1ère classe DGDDI	1500	2000	7500
Matricule 56550 (Nice bsi), Agent de constatation ppal 2ème classe DGDDI	1500	2000	7500
Matricule 56752 (Menton bsi), CONTRÔLEUR PRINCIPAL DGDDI	1500	4000	10000
Matricule 56758 (Nice cis), CONTRÔLEUR 2E CL DGDDI	1500	4000	10000
Matricule 56842 (Nice aero bse), Agent de constatation ppal 2ème classe DGDDI	1500	2000	7500
Matricule 57012 (Nice aero bse), CONTRÔLEUR PRINCIPAL DGDDI	1500	4000	10000
Matricule 57020 (Nice aero bse), Agent de constatation ppal 1ère classe DGDDI	1500	2000	7500
Matricule 57078 (Nice aero bse), CONTRÔLEUR 2E CL DGDDI	1500	4000	10000
Matricule 57154 (Nice bsi), Agent de constatation ppal 2ème classe DGDDI	1500	2000	7500
Matricule 57453 (Nice aero bse), Agent de constatation ppal 1ère classe DGDDI	1500	2000	7500
Matricule 57538 (Nice cis), CONTRÔLEUR 2E CL DGDDI	1500	4000	10000
Matricule 57702 (Nice aero bse), Agent de constatation ppal 1ère classe DGDDI	1500	2000	7500
Matricule 57736 (Nice aero bse), Agent de constatation ppal 2ème classe DGDDI	1500	2000	7500
Matricule 57773 (Nice POC), INSPECTEUR DGDDI	6000	15000	30000
Matricule 57796 (Nice aero bse), Agent de constatation ppal 2ème classe DGDDI	1500	2000	7500
Matricule 57810 (Nice CRPC), INSPECTEUR DGDDI	6000	15000	30000
Matricule 57899 (Nice cis), CONTRÔLEUR PRINCIPAL DGDDI	1500	4000	10000
Matricule 57912 (Nice aero bse), Agent de constatation ppal 2ème classe DGDDI	1500	2000	7500
Matricule 57990 (Nice aero bse), Agent de constatation ppal 2ème classe DGDDI	1500	2000	7500
Matricule 58010 (Nice aero bse), Agent de constatation ppal 1ère classe DGDDI	1500	2000	7500
Matricule 58016 (Nice aero bse), CONTRÔLEUR 2E CL DGDDI	1500	4000	10000
Matricule 58121 (Nice POC), INSPECTEUR DGDDI	6000	15000	30000
Matricule 58310 (Menton bsi), CONTRÔLEUR PRINCIPAL DGDDI	3000	7500	15000
Matricule 58451 (Nice port bureau), Agent de constatation ppal 2ème classe DGDDI	1500	2000	7500
Matricule 58498 (Nice aero bureau), Agent de constatation ppal 2ème classe DGDDI	1500	2000	7500

Matricule 58554 (Nice aero bse), Agent de constatation ppal 2ème classe DGDDI	1500	2000	7500
Matricule 58576 (Nice aero bse), CONTRÔLEUR 2E CL DGDDI	1500	4000	10000
Matricule 58620 (Nice aero bse), CONTRÔLEUR 2E CL DGDDI	1500	4000	10000
Matricule 58708 (Nice bsi), CONTRÔLEUR PRINCIPAL DGDDI	1500	4000	10000
Matricule 58738 (Nice aero bse), Agent de constatation ppal 2ème classe DGDDI	1500	2000	7500
Matricule 59011 (Menton bsi), CONTRÔLEUR PRINCIPAL DGDDI	1500	4000	10000
Matricule 59028 (Nice aero bse), CONTRÔLEUR 2E CL DGDDI	1500	4000	10000
Matricule 59118 (Nice aero bse), CONTRÔLEUR 2E CL DGDDI	1500	4000	10000
Matricule 59198 (Cannes bsi), CONTRÔLEUR 2E CL DGDDI	1500	4000	10000
Matricule 59313 (Nice garantie), CONTRÔLEUR 1ERE CL DGDDI	1500	4000	10000
Matricule 59404 (Nice aero bse), CONTRÔLEUR 1ERE CL DGDDI	3000	7500	15000
Matricule 59540 (Cannes bsi), CONTRÔLEUR 2E CL DGDDI	1500	4000	10000
Matricule 59681 (Cannes bureau), CONTRÔLEUR 1ERE CL DGDDI	1500	4000	10000
Matricule 59886 (Nice aero bse), CONTRÔLEUR 2E CL DGDDI	1500	4000	10000
Matricule 60087 (Nice POC), INSPECTEUR DGDDI	6000	15000	30000
Matricule 60280 (Nice bsi), Agent de constatation ppal 2ème classe DGDDI	1500	2000	7500
Matricule 60399 (Nice port bureau), CONTRÔLEUR 2E CL DGDDI	1500	4000	10000
Matricule 60555 (Nice aero bureau), Agent de constatation ppal 2ème classe DGDDI	1500	2000	7500
Matricule 60574 (Nice bsi), CONTRÔLEUR 2E CL DGDDI	3000	7500	15000
Matricule 60610 (Menton bsi), Agent de constatation ppal 2ème classe DGDDI	1500	2000	7500
Matricule 60648 (Nice aero bse), Agent de constatation ppal 2ème classe DGDDI	1500	2000	7500
Matricule 60655 (Nice port bureau), CONTRÔLEUR 2E CL DGDDI	1500	4000	10000
Matricule 60678 (Nice aero bse), Agent de constatation ppal 2ème classe DGDDI	1500	2000	7500
Matricule 60726 (Cannes bsi), Agent de constatation ppal 2ème classe DGDDI	1500	2000	7500
Matricule 60818 (Nice bsi), Agent de constatation ppal 2ème classe DGDDI	1500	2000	7500
Matricule 60864 (Nice bsi), CONTRÔLEUR 1ERE CL DGDDI	1500	4000	10000
Matricule 61213 (Nice aero bureau), INSPECTEUR DGDDI	6000	15000	30000
Matricule 61246 (Cannes bsi), CONTRÔLEUR 2E CL DGDDI	1500	4000	10000
Matricule 61314 (Cannes bsi), CONTRÔLEUR 2E CL DGDDI	1500	4000	10000
Matricule 61320 (Menton bsi), Agent de constatation ppal 2ème classe DGDDI	1500	2000	7500
Matricule 61506 (Nice bsi), CONTRÔLEUR 2E CL DGDDI	1500	4000	10000
Matricule 61802 (Nice aero bse), CONTRÔLEUR 2E CL DGDDI	1500	4000	10000
Matricule 61918 (Menton bsi), CONTRÔLEUR 2E CL DGDDI	1500	4000	10000
Matricule 61994 (Nice bsi), Agent de constatation ppal 2ème classe DGDDI	1500	2000	7500
Matricule 62052 (Nice bsi), Agent de constatation ppal 2ème classe DGDDI	1500	2000	7500
Matricule 62090 (Menton bsi), Agent de constatation ppal 2ème classe DGDDI	1500	2000	7500
Matricule 62686 (Nice bsi), Agent de constatation ppal 2ème classe DGDDI	1500	2000	7500
Matricule 62744 (Nice bsi), Agent de constatation ppal 2ème classe DGDDI	1500	2000	7500
Matricule 62778 (Nice bsi), Agent de constatation ppal 2ème classe DGDDI	1500	2000	7500
Matricule 62818 (Nice aero bse), Agent de constatation ppal 2ème classe DGDDI	1500	2000	7500
Matricule 62827 (Nice POC), CONTRÔLEUR 2E CL DGDDI	1500	4000	10000
Matricule 62858 (Nice bsi), Agent de constatation ppal 2ème classe DGDDI	1500	2000	7500

Matricule 62986 (Nice aero bse), CONTRÔLEUR 2E CL DGDDI	1500	4000	10000
Matricule 62992 (Cannes bsi), CONTRÔLEUR 2E CL DGDDI	1500	4000	10000
Matricule 63036 (Menton bsi), CONTRÔLEUR 2E CL DGDDI	1500	4000	10000
Matricule 63226 (Menton bsi), CONTRÔLEUR 2E CL DGDDI	1500	4000	10000
Matricule 63266 (Nice aero bse), CONTRÔLEUR 2E CL DGDDI	1500	4000	10000
Matricule 63282 (Nice aero bse), CONTRÔLEUR 2E CL DGDDI	1500	4000	10000
Matricule 63334 (Nice CRPC), CONTRÔLEUR 2E CL DGDDI	1500	4000	10000
Matricule 63432 (Nice aero bse), Agent de constatation ppal 2ème classe DGDDI	1500	2000	7500
Matricule 63550 (Nice bsi), Agent de constatation ppal 2ème classe DGDDI	1500	2000	7500
Matricule 63606 (Nice bsi), Agent de constatation ppal 2ème classe DGDDI	1500	2000	7500
Matricule 63612 (Nice bsi), Agent de constatation ppal 2ème classe DGDDI	1500	2000	7500
Matricule 63644 (Nice aero bse), Agent de constatation ppal 2ème classe DGDDI	1500	2000	7500
Matricule 63730 (Nice bsi), Agent de constatation ppal 2ème classe DGDDI	1500	2000	7500
Matricule 64034 (Nice bsi), Agent de constatation ppal 2ème classe DGDDI	1500	2000	7500
Matricule 64200 (Nice bsi), Agent de constatation ppal 2ème classe DGDDI	1500	2000	7500
Matricule 64214 (Nice bsi), Agent de constatation ppal 2ème classe DGDDI	1500	2000	7500
Matricule 64344 (Menton bsi), CONTRÔLEUR 2E CL DGDDI	1500	4000	10000
Matricule 64438 (Nice bsi), CONTRÔLEUR 2E CL DGDDI	3000	7500	15000
Matricule 64606 (Nice bsi), CONTRÔLEUR 2E CL DGDDI	1500	4000	10000
Matricule 64616 (Nice bsi), CONTRÔLEUR 2E CL DGDDI	1500	4000	10000
Matricule 65164 (Menton bsi), CONTRÔLEUR 2E CL DGDDI	1500	4000	10000
Matricule 65322 (Nice bsi), CONTRÔLEUR 2E CL DGDDI	1500	4000	10000
Matricule 65340 (Nice bsi), CONTRÔLEUR 2E CL DGDDI	1500	4000	10000
Matricule 65494 (Menton bsi), Agent de constatation ppal 2ème classe DGDDI	1500	2000	7500
Matricule 65562 (Menton bsi), Agent de constatation ppal 2ème classe DGDDI	1500	2000	7500
Matricule 65724 (Menton bsi), Agent de constatation ppal 2ème classe DGDDI	1500	2000	7500
Matricule 65764 (Menton bsi), Agent de constatation ppal 2ème classe DGDDI	1500	2000	7500
Matricule 65778 (Menton bsi), Agent de constatation ppal 2ème classe DGDDI	1500	2000	7500
Matricule 65848 (Menton bsi), CONTRÔLEUR 2E CL DGDDI	1500	4000	10000
Matricule 65850 (Menton bsi), CONTRÔLEUR 2E CL DGDDI	1500	4000	10000
Matricule 65862 (Menton bsi), CONTRÔLEUR 2E CL DGDDI	1500	4000	10000
Matricule 66010 (Menton bsi), Agent de constatation ppal 2ème classe DGDDI	1500	2000	7500
Matricule 66022 (Nice bsi), Agent de constatation ppal 2ème classe DGDDI	1500	2000	7500
Matricule 66050 (Nice bsi), Agent de constatation ppal 2ème classe DGDDI	1500	2000	7500

Version anonymisée de l'Annexe V à la décision n° 2021/1 du 18 févr. 2021 du directeur régional  
**COMBE Roger**

**Liste anonymisée des agents des douanes recevant délégation de signature**

La présente version anonymisée de l'annexe V reproduit la liste des agents qui bénéficient d'une délégation de signature, dans un ordre différent de celui de la version non anonymisée de ladite annexe. Aucune correspondance entre une identité réelle d'un agent des douanes et son équivalent sous une forme anonymisée, n'est possible.

ATTENTION : toute révélation des nom, prénom du bénéficiaire d'une autorisation d'anonymisation est punie de cinq ans d'emprisonnement et de 75 000 euros d'amende (article 15-4 du code de procédure pénale)

**En contravention douanière : transaction « 420 D », « 420 », « 421 »**

Montant de l'amende : *Montant de l'amende n'excède pas*

Montant droits et taxes : *Montant des droits et taxes compromis n'excède pas*

Valeur des marchandises : *Montant de la valeur des marchandises de fraude n'excède pas*

Numéro de commission d'emploi, service ou unité d'affectation et grade	Montant de l'amende	Montant droits et taxes	Valeur des marchandises
--	---------------------	-------------------------	-------------------------

*L'anonymisation n'étant pas applicable en matière de contravention douanière, aucune information n'est disponible pour cette annexe*

**Version anonymisée de l'Annexe VI à la décision n° 2021/1 du 18 févr. 2021 du directeur régional  
COMBE Roger**

**Liste anonymisée des agents des douanes recevant délégation de signature**

La présente version anonymisée de l'annexe VI reproduit la liste des agents qui bénéficient d'une délégation de signature, dans un ordre différent de celui de la version non anonymisée de ladite annexe. Aucune correspondance entre une identité réelle d'un agent des douanes et son équivalent sous une forme anonymisée, n'est possible.

ATTENTION : toute révélation des nom, prénom du bénéficiaire d'une autorisation d'anonymisation est punie de cinq ans d'emprisonnement et de 75 000 euros d'amende (article 15-4 du code de procédure pénale)

**En matière de manquement à l'obligation déclarative : transaction « 420 D », « 420 », « 421 »**

Chèques, effets de commerce... : *Affaires portant sur des chèques de tous types, lettres de crédit et autres effets de commerce dont le montant n'excède pas*

Montant des billets, pièces... : *Affaires portant sur des billets de banque et des pièces de monnaie, des valeurs mobilières et autres titres négociables au porteur dont le montant n'excède pas*

Numéro de commission d'emploi, service ou unité d'affectation et grade	Chèques, effets de commerce...	Montant des billets, pièces...
--	--------------------------------	--------------------------------

*L'anonymisation n'étant pas applicable en matière de manquement à l'obligation déclarative, aucune information n'est disponible pour cette annexe*

**Version anonymisée de l'Annexe VII à la décision n° 2021/1 du 18 févr. 2021 du directeur régional  
COMBE Roger**

**Liste anonymisée des agents des douanes recevant délégation de signature**

La présente version anonymisée de l'annexe VII reproduit la liste des agents qui bénéficient d'une délégation de signature, dans un ordre différent de celui de la version non anonymisée de ladite annexe. Aucune correspondance entre une identité réelle d'un agent des douanes et son équivalent sous une forme anonymisée, n'est possible.

ATTENTION : toute révélation des nom, prénom du bénéficiaire d'une autorisation d'anonymisation est punie de cinq ans d'emprisonnement et de 75 000 euros d'amende (article 15-4 du code de procédure pénale)

**En délit douanier : transaction simplifiée « 406 »**

Montant de l'amende : *Montant de l'amende n'excède pas*

Montant droits et taxes : *Montant des droits et taxes compromis n'excède pas*

Valeur des marchandises : *Montant de la valeur des marchandises de fraude n'excède pas*

Numéro de commission d'emploi, service ou unité d'affectation et grade	Montant de l'amende	Montant droits et taxes	Valeur des marchandises
Matricule 17426 (Monaco bureau), CONTRÔLEUR PRINCIPAL DGDDI	1500	4000	10000
Matricule 18110 (Monaco bureau), CONTRÔLEUR PRINCIPAL DGDDI	1500	4000	10000
Matricule 26147 (Nice aero bureau), Agent de constatation ppal 1ère classe DGDDI	1500	2000	7500
Matricule 26807 (Nice aero bse), CONTRÔLEUR PRINCIPAL DGDDI	1500	4000	10000
Matricule 27167 (Nice aero bse), CONTRÔLEUR 1ERE CL DGDDI	1500	4000	10000
Matricule 35915 (Nice div), INSPECTEUR PRINCIPAL 1ERE CL DGDDI	1500	7500	15000
Matricule 36917 (Nice garantie), CONTRÔLEUR 1ERE CL DGDDI	1500	4000	10000
Matricule 37488 (Menton bsi), CONTRÔLEUR 2E CL DGDDI	1500	2000	7500
Matricule 37771 (Nice aero bureau), CONTRÔLEUR PRINCIPAL DGDDI	1500	4000	10000
Matricule 37895 (Nice garantie), CONTRÔLEUR 2E CL DGDDI	1500	2000	7500
Matricule 38126 (Monaco bsi), Agent de constatation ppal 1ère classe DGDDI	1500	2000	7500
Matricule 39203 (Nice div), INSPECTEUR PRINCIPAL 1ERE CL DGDDI	1500	7500	15000
Matricule 39319 (Nice PAE), INSPECTEUR PRINCIPAL 1ERE CL DGDDI	1500	7500	15000
Matricule 39371 (Nice SRE), INSPECTEUR REGIONAL DE 1ERE CL DGDDI	1500	7500	15000
Matricule 39804 (Monaco bsi), CONTRÔLEUR PRINCIPAL DGDDI	1500	4000	10000
Matricule 40223 (Nice aero bureau), Agent de constatation ppal 1ère classe DGDDI	1500	2000	7500
Matricule 40399 (Nice aero bureau), CHEF SERV COMPTABLE DGDDI 2EME CATEGORIE	1500	7500	15000
Matricule 40439 (Nice aero bureau), INSPECTEUR REGIONAL DE 2EME CL DGDDI	1500	7500	15000
Matricule 40478 (Nice aero bse), Agent de constatation ppal 1ère classe DGDDI	1500	2000	7500
Matricule 41602 (Nice aero bse), INSPECTEUR REGIONAL DE 1ERE CL DGDDI	1500	7500	15000
Matricule 41681 (Nice garantie), Agent de constatation ppal 1ère classe DGDDI	1500	2000	7500
Matricule 42110 (Nice aero bse), Agent de constatation ppal 1ère classe DGDDI	1500	2000	7500
Matricule 42157 (Nice port bureau), CONTRÔLEUR PRINCIPAL DGDDI	1500	4000	10000
Matricule 42192 (Cannes bureau), INSPECTEUR REGIONAL DE 3EME CL DGDDI	1500	7500	15000
Matricule 42247 (Nice aero bse), Agent de constatation ppal 1ère classe DGDDI	1500	2000	7500

Matricule 42309 (Nice POC), DIRECTEUR DES SERVICES DOUANIERS 1ERE CL	1500	7500	15000
Matricule 42333 (Nice SRE), INSPECTEUR REGIONAL DE 2EME CL DGDDI	1500	7500	15000
Matricule 42604 (Nice bsi), Agent de constatation ppal 1ere classe DGDDI	1500	2000	7500
Matricule 42642 (Nice aero bureau), CONTRÔLEUR PRINCIPAL DGDDI	1500	4000	10000
Matricule 42712 (Cannes bureau), CONTRÔLEUR PRINCIPAL DGDDI	1500	4000	10000
Matricule 42906 (Monaco bsi), CONTRÔLEUR PRINCIPAL DGDDI	1500	4000	10000
Matricule 43077 (Monaco bureau), INSPECTEUR REGIONAL DE 2EME CL DGDDI	1500	7500	15000
Matricule 43228 (Nice aero bse), CONTRÔLEUR PRINCIPAL DGDDI	1500	4000	10000
Matricule 43567 (Cannes bsi), CONTRÔLEUR PRINCIPAL DGDDI	1500	4000	10000
Matricule 43844 (Nice aero bse), Agent de constatation ppal 1ere classe DGDDI	1500	2000	7500
Matricule 43874 (Cannes bsi), Agent de constatation ppal 1ere classe DGDDI	1500	2000	7500
Matricule 43900 (Nice aero bse), CONTRÔLEUR PRINCIPAL DGDDI	1500	4000	10000
Matricule 43964 (Cannes bureau), CONTRÔLEUR PRINCIPAL DGDDI	1500	4000	10000
Matricule 43977 (Nice port bureau), INSPECTEUR REGIONAL DE 3EME CL DGDDI	1500	7500	15000
Matricule 44152 (Nice div), INSPECTEUR DGDDI	1500	7500	15000
Matricule 44234 (Nice aero bse), Agent de constatation ppal 1ere classe DGDDI	1500	2000	7500
Matricule 44266 (Nice aero bse), CONTRÔLEUR PRINCIPAL DGDDI	1500	4000	10000
Matricule 44272 (Nice port bureau), INSPECTEUR REGIONAL DE 2EME CL DGDDI	1500	7500	15000
Matricule 44443 (Nice port bureau), Agent de constatation ppal 1ere classe DGDDI	1500	2000	7500
Matricule 44536 (Nice cis), CONTRÔLEUR PRINCIPAL DGDDI	1500	4000	10000
Matricule 44765 (Nice aero bse), Agent de constatation ppal 1ere classe DGDDI	1500	2000	7500
Matricule 44900 (Nice aero bse), CONTRÔLEUR PRINCIPAL DGDDI	1500	4000	10000
Matricule 45146 (Nice aero bse), CONTRÔLEUR PRINCIPAL DGDDI	1500	4000	10000
Matricule 45272 (Nice port bureau), CONTRÔLEUR 1ERE CL DGDDI	1500	4000	10000
Matricule 45342 (Nice aero bse), CONTRÔLEUR 1ERE CL DGDDI	1500	4000	10000
Matricule 45396 (Nice aero bse), Agent de constatation ppal 1ere classe DGDDI	1500	2000	7500
Matricule 45439 (Nice SRE), INSPECTEUR REGIONAL DE 3EME CL DGDDI	1500	7500	15000
Matricule 45500 (Cannes bsi), CONTRÔLEUR PRINCIPAL DGDDI	1500	4000	10000
Matricule 45506 (Nice CRPC), INSPECTEUR REGIONAL DE 3EME CL DGDDI	1500	7500	15000
Matricule 45642 (Nice aero bse), Agent de constatation ppal 1ere classe DGDDI	1500	2000	7500
Matricule 46716 (Cannes bureau), CONTRÔLEUR PRINCIPAL DGDDI	1500	4000	10000
Matricule 46764 (Nice bsi), CONTRÔLEUR PRINCIPAL DGDDI	1500	4000	10000
Matricule 46768 (Nice bsi), Agent de constatation ppal 1ere classe DGDDI	1500	2000	7500
Matricule 47115 (Cannes bureau), CONTRÔLEUR 1ERE CL DGDDI	1500	4000	10000
Matricule 50132 (Nice aero bse), Agent de constatation ppal 1ere classe DGDDI	1500	2000	7500
Matricule 50536 (Nice aero bse), CONTRÔLEUR 2E CL DGDDI	1500	4000	10000
Matricule 50654 (Nice aero bse), CONTRÔLEUR 1ERE CL DGDDI	1500	4000	10000



Matricule 50814 (Nice aero bse), CONTRÔLEUR PRINCIPAL DGDDI	1500	4000	10000
Matricule 50966 (Nice aero bse), CONTRÔLEUR PRINCIPAL DGDDI	1500	4000	10000
Matricule 51029 (Nice aero bse), CONTRÔLEUR 2E CL DGDDI	1500	4000	10000
Matricule 51050 (Nice aero bse), CONTRÔLEUR 1ERE CL DGDDI	1500	4000	10000
Matricule 51051 (Menton bsi), Agent de constatation ppal 1ère classe DGDDI	1500	2000	7500
Matricule 51120 (Nice div), DIRECTEUR DES SERVICES DOUANIERS 2ECL	1500	7500	15000
Matricule 51230 (Nice port bureau), INSPECTEUR REGIONAL DE 3EME CL DGDDI	1500	7500	15000
Matricule 51326 (Nice aero bse), Agent de constatation ppal 1ère classe DGDDI	1500	2000	7500
Matricule 51658 (Menton bsi), INSPECTEUR DGDDI	1500	7500	15000
Matricule 51756 (Nice aero bse), INSPECTEUR DGDDI	1500	7500	15000
Matricule 51878 (Nice aero bse), Agent de constatation ppal 1ère classe DGDDI	1500	2000	7500
Matricule 51918 (Nice aero bse), CONTRÔLEUR PRINCIPAL DGDDI	1500	4000	10000
Matricule 51932 (Nice aero bse), Agent de constatation ppal 1ère classe DGDDI	1500	2000	7500
Matricule 52004 (Cannes bsi), CONTRÔLEUR 2E CL DGDDI	1500	4000	10000
Matricule 52151 (Nice aero bureau), INSPECTEUR REGIONAL DE 2EME CL DGDDI	1500	7500	15000
Matricule 52256 (Nice aero bse), INSPECTEUR DGDDI	1500	7500	15000
Matricule 52334 (Nice aero bse), Agent de constatation ppal 1ère classe DGDDI	1500	2000	7500
Matricule 52740 (Nice aero bureau), CONTRÔLEUR PRINCIPAL DGDDI	1500	4000	10000
Matricule 52751 (Nice POC), CONTRÔLEUR PRINCIPAL DGDDI	1500	4000	10000
Matricule 52847 (Nice SRE), CONTRÔLEUR PRINCIPAL DGDDI	1500	4000	10000
Matricule 53035 (Nice port bureau), INSPECTEUR DGDDI	1500	7500	15000
Matricule 53038 (Menton bsi), Agent de constatation ppal 1ère classe DGDDI	1500	2000	7500
Matricule 53062 (Nice aero bse), Agent de constatation ppal 2ème classe DGDDI	1500	2000	7500
Matricule 53218 (Vintimille CCPD), INSPECTEUR DGDDI	1500	7500	15000
Matricule 53460 (Nice aero bse), CONTRÔLEUR 1ERE CL DGDDI	1500	4000	10000
Matricule 53514 (Nice aero bse), Agent de constatation ppal 2ème classe DGDDI	1500	2000	7500
Matricule 53574 (Nice aero bse), CONTRÔLEUR PRINCIPAL DGDDI	1500	4000	10000
Matricule 53610 (Nice aero bse), CONTRÔLEUR 1ERE CL DGDDI	1500	4000	10000
Matricule 53710 (Menton bsi), CONTRÔLEUR PRINCIPAL DGDDI	1500	4000	10000
Matricule 53823 (Nice garantie), INSPECTEUR REGIONAL DE 3EME CL DGDDI	1500	7500	15000
Matricule 53864 (Nice bsi), INSPECTEUR DGDDI	1500	7500	15000
Matricule 53867 (Cannes bureau), CONTRÔLEUR 1ERE CL DGDDI	1500	4000	10000
Matricule 54017 (Nice aero bureau), CONTRÔLEUR PRINCIPAL DGDDI	1500	4000	10000
Matricule 54066 (Nice aero bse), Agent de constatation ppal 1ère classe DGDDI	1500	2000	7500
Matricule 54096 (Nice aero bse), Agent de constatation ppal 2ème classe DGDDI	1500	2000	7500
Matricule 54393 (Nice aero bureau), INSPECTEUR DGDDI	1500	7500	15000
Matricule 54453 (Nice cis), CONTRÔLEUR 1ERE CL DGDDI	1500	4000	10000
Matricule 54580 (Nice aero bse), CONTRÔLEUR 1ERE CL DGDDI	1500	4000	10000
Matricule 54632 (Nice port bureau), CONTRÔLEUR 1ERE CL DGDDI	1500	4000	10000
Matricule 54666 (Menton bsi), Agent de constatation ppal 2ème classe DGDDI	1500	2000	7500
Matricule 54752 (Nice aero bse), Agent de constatation ppal 2ème classe DGDDI	1500	2000	7500

Matricule 54776 (Nice aero bse), CONTRÔLEUR 1ERE CL DGDDI	1500	4000	10000
Matricule 54894 (Nice aero bse), CONTRÔLEUR 1ERE CL DGDDI	1500	4000	10000
Matricule 54942 (Nice aero bse), Agent de constatation ppal 2ème classe DGDDI	1500	2000	7500
Matricule 55138 (Nice aero bse), CONTRÔLEUR 2E CL DGDDI	1500	4000	10000
Matricule 55266 (Menton bsi), Agent de constatation ppal 1ère classe DGDDI	1500	2000	7500
Matricule 55272 (Nice aero bse), CONTRÔLEUR 1ERE CL DGDDI	1500	4000	10000
Matricule 55274 (Nice aero bureau), INSPECTEUR DGDDI	1500	7500	15000
Matricule 55356 (Nice bsi), CONTRÔLEUR 1ERE CL DGDDI	1500	4000	10000
Matricule 55528 (Nice aero bse), CONTRÔLEUR PRINCIPAL DGDDI	1500	4000	10000
Matricule 55572 (Nice aero bse), Agent de constatation ppal 2ème classe DGDDI	1500	2000	7500
Matricule 55668 (Nice aero bse), Agent de constatation ppal 2ème classe DGDDI	1500	2000	7500
Matricule 55748 (Nice aero bse), CONTRÔLEUR 2E CL DGDDI	1500	4000	10000
Matricule 55808 (Nice aero bse), Agent de constatation ppal 2ème classe DGDDI	1500	2000	7500
Matricule 55839 (Nice SRE), INSPECTEUR REGIONAL DE 3EME CL DGDDI	1500	7500	15000
Matricule 55886 (Nice bsi), Agent de constatation ppal 2ème classe DGDDI	1500	2000	7500
Matricule 55917 (Nice CRPC), INSPECTEUR REGIONAL DE 3EME CL DGDDI	1500	7500	15000
Matricule 56412 (Nice aero bse), Agent de constatation ppal 1ère classe DGDDI	1500	2000	7500
Matricule 56432 (Nice aero bse), Agent de constatation ppal 1ère classe DGDDI	1500	2000	7500
Matricule 56550 (Nice bsi), Agent de constatation ppal 2ème classe DGDDI	1500	2000	7500
Matricule 56752 (Menton bsi), CONTRÔLEUR PRINCIPAL DGDDI	1500	4000	10000
Matricule 56758 (Nice cis), CONTRÔLEUR 2E CL DGDDI	1500	4000	10000
Matricule 56842 (Nice aero bse), Agent de constatation ppal 2ème classe DGDDI	1500	2000	7500
Matricule 57012 (Nice aero bse), CONTRÔLEUR PRINCIPAL DGDDI	1500	4000	10000
Matricule 57020 (Nice aero bse), Agent de constatation ppal 1ère classe DGDDI	1500	2000	7500
Matricule 57078 (Nice aero bse), CONTRÔLEUR 2E CL DGDDI	1500	2000	7500
Matricule 57154 (Nice bsi), Agent de constatation ppal 2ème classe DGDDI	1500	2000	7500
Matricule 57453 (Nice aero bse), Agent de constatation ppal 1ère classe DGDDI	1500	2000	7500
Matricule 57538 (Nice cis), CONTRÔLEUR 2E CL DGDDI	1500	4000	10000
Matricule 57702 (Nice aero bse), Agent de constatation ppal 1ère classe DGDDI	1500	2000	7500
Matricule 57736 (Nice aero bse), Agent de constatation ppal 2ème classe DGDDI	1500	2000	7500
Matricule 57773 (Nice POC), INSPECTEUR DGDDI	1500	7500	15000
Matricule 57796 (Nice aero bse), Agent de constatation ppal 2ème classe DGDDI	1500	2000	7500
Matricule 57810 (Nice CRPC), INSPECTEUR DGDDI	1500	7500	15000
Matricule 57899 (Nice cis), CONTRÔLEUR PRINCIPAL DGDDI	1500	4000	10000
Matricule 57912 (Nice aero bse), Agent de constatation ppal 2ème classe DGDDI	1500	2000	7500
Matricule 57990 (Nice aero bse), Agent de constatation ppal 2ème classe DGDDI	1500	2000	7500
Matricule 58010 (Nice aero bse), Agent de constatation ppal 1ère classe DGDDI	1500	2000	7500
Matricule 58016 (Nice aero bse), CONTRÔLEUR 2E CL DGDDI	1500	4000	10000
Matricule 58121 (Nice POC), INSPECTEUR DGDDI	1500	7500	15000
Matricule 58310 (Menton bsi), CONTRÔLEUR PRINCIPAL DGDDI	1500	4000	10000
Matricule 58451 (Nice port bureau), Agent de constatation ppal 2ème classe DGDDI	1500	2000	7500

Matricule 58498 (Nice aero bureau), Agent de constatation ppal 2ème classe DGDDI	1500	2000	7500
Matricule 58554 (Nice aero bse), Agent de constatation ppal 2ème classe DGDDI	1500	2000	7500
Matricule 58576 (Nice aero bse), CONTRÔLEUR 2E CL DGDDI	1500	4000	10000
Matricule 58620 (Nice aero bse), CONTRÔLEUR 2E CL DGDDI	1500	4000	10000
Matricule 58708 (Nice bsi), CONTRÔLEUR PRINCIPAL DGDDI	1500	4000	10000
Matricule 58738 (Nice aero bse), Agent de constatation ppal 2ème classe DGDDI	1500	2000	7500
Matricule 59011 (Menton bsi), CONTRÔLEUR PRINCIPAL DGDDI	1500	4000	10000
Matricule 59028 (Nice aero bse), CONTRÔLEUR 2E CL DGDDI	1500	4000	10000
Matricule 59118 (Nice aero bse), CONTRÔLEUR 2E CL DGDDI	1500	4000	10000
Matricule 59198 (Cannes bsi), CONTRÔLEUR 2E CL DGDDI	1500	4000	10000
Matricule 59313 (Nice garantie), CONTRÔLEUR 1ERE CL DGDDI	1500	4000	10000
Matricule 59404 (Nice aero bse), CONTRÔLEUR 1ERE CL DGDDI	1500	4000	10000
Matricule 59540 (Cannes bsi), CONTRÔLEUR 2E CL DGDDI	1500	4000	10000
Matricule 59681 (Cannes bureau), CONTRÔLEUR 1ERE CL DGDDI	1500	4000	10000
Matricule 59886 (Nice aero bse), CONTRÔLEUR 2E CL DGDDI	1500	4000	10000
Matricule 60087 (Nice POC), INSPECTEUR DGDDI	1500	7500	15000
Matricule 60280 (Nice bsi), Agent de constatation ppal 2ème classe DGDDI	1500	2000	7500
Matricule 60399 (Nice port bureau), CONTRÔLEUR 2E CL DGDDI	1500	4000	10000
Matricule 60555 (Nice aero bureau), Agent de constatation ppal 2ème classe DGDDI	1500	2000	7500
Matricule 60574 (Nice bsi), CONTRÔLEUR 2E CL DGDDI	1500	4000	10000
Matricule 60610 (Menton bsi), Agent de constatation ppal 2ème classe DGDDI	1500	2000	7500
Matricule 60648 (Nice aero bse), Agent de constatation ppal 2ème classe DGDDI	1500	2000	7500
Matricule 60655 (Nice port bureau), CONTRÔLEUR 2E CL DGDDI	1500	4000	10000
Matricule 60678 (Nice aero bse), Agent de constatation ppal 2ème classe DGDDI	1500	2000	7500
Matricule 60726 (Cannes bsi), Agent de constatation ppal 2ème classe DGDDI	1500	2000	7500
Matricule 60818 (Nice bsi), Agent de constatation ppal 2ème classe DGDDI	1500	2000	7500
Matricule 60864 (Nice bsi), CONTRÔLEUR 1ERE CL DGDDI	1500	4000	10000
Matricule 61213 (Nice aero bureau), INSPECTEUR DGDDI	1500	7500	15000
Matricule 61246 (Cannes bsi), CONTRÔLEUR 2E CL DGDDI	1500	4000	10000
Matricule 61314 (Cannes bsi), CONTRÔLEUR 2E CL DGDDI	1500	4000	10000
Matricule 61320 (Menton bsi), Agent de constatation ppal 2ème classe DGDDI	1500	2000	7500
Matricule 61506 (Nice bsi), CONTRÔLEUR 2E CL DGDDI	1500	4000	10000
Matricule 61802 (Nice aero bse), CONTRÔLEUR 2E CL DGDDI	1500	4000	10000
Matricule 61918 (Menton bsi), CONTRÔLEUR 2E CL DGDDI	1500	4000	10000
Matricule 61994 (Nice bsi), Agent de constatation ppal 2ème classe DGDDI	1500	2000	7500
Matricule 62052 (Nice bsi), Agent de constatation ppal 2ème classe DGDDI	1500	2000	7500
Matricule 62090 (Menton bsi), Agent de constatation ppal 2ème classe DGDDI	1500	2000	7500
Matricule 62686 (Nice bsi), Agent de constatation ppal 2ème classe DGDDI	1500	2000	7500
Matricule 62744 (Nice bsi), Agent de constatation ppal 2ème classe DGDDI	1500	2000	7500
Matricule 62778 (Nice bsi), Agent de constatation ppal 2ème classe DGDDI	1500	2000	7500
Matricule 62818 (Nice aero bse), Agent de constatation ppal 2ème classe DGDDI	1500	2000	7500

Matricule 62827 (Nice POC), CONTRÔLEUR 2E CL DGDDI	1500	4000	10000
Matricule 62858 (Nice bsi), Agent de constatation ppal 2ème classe DGDDI	1500	2000	7500
Matricule 62986 (Nice aero bse), CONTRÔLEUR 2E CL DGDDI	1500	4000	10000
Matricule 62992 (Cannes bsi), CONTRÔLEUR 2E CL DGDDI	1500	4000	10000
Matricule 63036 (Menton bsi), CONTRÔLEUR 2E CL DGDDI	1500	4000	10000
Matricule 63226 (Menton bsi), CONTRÔLEUR 2E CL DGDDI	1500	4000	10000
Matricule 63266 (Nice aero bse), CONTRÔLEUR 2E CL DGDDI	1500	4000	10000
Matricule 63282 (Nice aero bse), CONTRÔLEUR 2E CL DGDDI	1500	4000	10000
Matricule 63334 (Nice CRPC), CONTRÔLEUR 2E CL DGDDI	1500	4000	10000
Matricule 63432 (Nice aero bse), Agent de constatation ppal 2ème classe DGDDI	1500	2000	7500
Matricule 63550 (Nice bsi), Agent de constatation ppal 2ème classe DGDDI	1500	2000	7500
Matricule 63606 (Nice bsi), Agent de constatation ppal 2ème classe DGDDI	1500	2000	7500
Matricule 63612 (Nice bsi), Agent de constatation ppal 2ème classe DGDDI	1500	2000	7500
Matricule 63644 (Nice aero bse), Agent de constatation ppal 2ème classe DGDDI	1500	2000	7500
Matricule 63730 (Nice bsi), Agent de constatation ppal 2ème classe DGDDI	1500	2000	7500
Matricule 64034 (Nice bsi), Agent de constatation ppal 2ème classe DGDDI	1500	2000	7500
Matricule 64200 (Nice bsi), Agent de constatation ppal 2ème classe DGDDI	1500	2000	7500
Matricule 64214 (Nice bsi), Agent de constatation ppal 2ème classe DGDDI	1500	2000	7500
Matricule 64344 (Menton bsi), CONTRÔLEUR 2E CL DGDDI	1500	4000	10000
Matricule 64438 (Nice bsi), CONTRÔLEUR 2E CL DGDDI	1500	4000	10000
Matricule 64606 (Nice bsi), CONTRÔLEUR 2E CL DGDDI	1500	4000	10000
Matricule 64616 (Nice bsi), CONTRÔLEUR 2E CL DGDDI	1500	4000	10000
Matricule 65164 (Menton bsi), CONTRÔLEUR 2E CL DGDDI	1500	4000	10000
Matricule 65322 (Nice bsi), CONTRÔLEUR 2E CL DGDDI	1500	4000	10000
Matricule 65340 (Nice bsi), CONTRÔLEUR 2E CL DGDDI	1500	4000	10000
Matricule 65494 (Menton bsi), Agent de constatation ppal 2ème classe DGDDI	1500	2000	7500
Matricule 65562 (Menton bsi), Agent de constatation ppal 2ème classe DGDDI	1500	2000	7500
Matricule 65724 (Menton bsi), Agent de constatation ppal 2ème classe DGDDI	1500	2000	7500
Matricule 65764 (Menton bsi), Agent de constatation ppal 2ème classe DGDDI	1500	2000	7500
Matricule 65778 (Menton bsi), Agent de constatation ppal 2ème classe DGDDI	1500	2000	7500
Matricule 65848 (Menton bsi), CONTRÔLEUR 2E CL DGDDI	1500	4000	10000
Matricule 65850 (Menton bsi), CONTRÔLEUR 2E CL DGDDI	1500	4000	10000
Matricule 65862 (Menton bsi), CONTRÔLEUR 2E CL DGDDI	1500	4000	10000
Matricule 66010 (Menton bsi), Agent de constatation ppal 2ème classe DGDDI	1500	2000	7500
Matricule 66022 (Nice bsi), Agent de constatation ppal 2ème classe DGDDI	1500	2000	7500
Matricule 66050 (Nice bsi), Agent de constatation ppal 2ème classe DGDDI	1500	2000	7500

**Version anonymisée de l'Annexe VIII à la décision n° 2021/1 du 18 févr. 2021 du directeur régional  
COMBE Roger**

**Liste anonymisée des agents des douanes recevant délégation de signature**

La présente version anonymisée de l'annexe VIII reproduit la liste des agents qui bénéficient d'une délégation de signature, dans un ordre différent de celui de la version non anonymisée de ladite annexe. Aucune correspondance entre une identité réelle d'un agent des douanes et son équivalent sous une forme anonymisée, n'est possible.

ATTENTION : toute révélation des nom, prénom du bénéficiaire d'une autorisation d'anonymisation est punie de cinq ans d'emprisonnement et de 75 000 euros d'amende (article 15-4 du code de procédure pénale)

**En contravention douanière : transaction simplifiée « 406 »**

Montant de l'amende : *Montant de l'amende n'excède pas*

Montant droits et taxes : *Montant des droits et taxes compromis n'excède pas*

Valeur des marchandises : *Montant de la valeur des marchandises de fraude n'excède pas*

Numéro de commission d'emploi, service ou unité d'affectation et grade	Montant de l'amende	Montant droits et taxes	Valeur des marchandises
--	---------------------	-------------------------	-------------------------

*L'anonymisation n'étant pas applicable en matière de contravention douanière, aucune information n'est disponible pour cette annexe*

**ARRÊTÉ N°2021 – 247 MODIFIANT L'ARRÊTÉ N°2021 – 245  
RENFORÇANT LES MESURES RELATIVES A LA LUTTE CONTRE LA PROPAGATION DU VIRUS  
COVID-19 DANS CERTAINS ÉTABLISSEMENTS RECEVANT DU PUBLIC  
DU DÉPARTEMENT DES ALPES-MARITIMES**

Le Préfet des Alpes-Maritimes  
Chevalier de la Légion d'Honneur  
Officier de l'Ordre National du Mérite

**VU** le code de la santé publique ;

**VU** le code de la sécurité intérieure ;

**VU** le code de la construction et de l'habitation ;

**VU** le code pénal ;

**VU** le code du commerce et notamment l'article L 752-3-1 ;

**VU** la loi n° 2021-160 du 15 février 2021 prorogeant l'état d'urgence sanitaire jusqu'au 1<sup>er</sup> juin 2021 ;

**VU** le décret n°2004-374 du 29 avril 2004 modifié relatif aux pouvoirs des préfets, à l'organisation et à l'action des services de l'État dans les régions et départements ;

**VU** le décret du président de la République en date du 24 avril 2019 portant nomination de M. Bernard GONZALEZ en qualité de préfet des Alpes-Maritimes (hors-classe) ;

**VU** le décret n°2020-1257 du 14 octobre 2020 déclarant l'état d'urgence sanitaire sur l'ensemble du territoire de la République, publié au journal officiel de la République française du 15 octobre 2020 ;

**VU** le décret n°2020-1310 du 29 octobre 2020 modifié prescrivant les mesures générales nécessaires pour faire face à l'épidémie de covid-19 dans le cadre de l'état d'urgence sanitaire ;

**VU** la définition de l'unité urbaine de Nice et de Menton au sens de l'INSEE ;

**VU** l'avis du directeur général de l'agence régionale de santé en date du 21 février 2021 relatif à la situation épidémiologique et sanitaire du département des Alpes-Maritimes ;

**VU** les circonstances exceptionnelles découlant de l'épidémie de Covid-19 ;

**VU** l'état d'urgence sanitaire sur l'ensemble du territoire national ;

**VU** l'urgence ;

**CONSIDÉRANT** que le taux d'incidence élevé constaté le 20 février 2021 s'élève à 587 pour 100 000 habitants pour le département des Alpes-Maritimes alors que la moyenne nationale est de 190 pour 100 000 habitants ;

**CONSIDÉRANT** que le département des Alpes-Maritimes présente le taux d'incidence le plus élevé de la France métropolitaine ;

**CONSIDÉRANT** que le taux de positivité constaté le 20 février 2021 dans les Alpes-Maritimes s'élève à 10 % alors que la moyenne nationale est de 6 % ;

**CONSIDÉRANT** que la part de ce variant parmi les cas positifs au Covid-19 représente plus de 50 % dans les Alpes-Maritimes alors qu'elle est de 37 % au niveau national ;

**CONSIDÉRANT** la part très importante de ce variant dans le département et son caractère hautement contagieux ;

**CONSIDÉRANT** la période de vacances scolaires débutant le vendredi 19 février jusqu'au 8 mars 2021 dans les Alpes-Maritimes ;

**CONSIDÉRANT** que cette période de vacances scolaires est propice aux rassemblements et provoque un flux plus important de maralpins et de touristes dans certains établissements recevant du public ;

**CONSIDÉRANT** donc la forte attractivité du territoire des Alpes-Maritimes et plus particulièrement en cette période vacances scolaires ;

**CONSIDÉRANT** les taux d'incidence constatés dans les territoires des intercommunalités du département des Alpes-Maritimes ; que ces taux présentent tous un niveau bien supérieur à la moyenne nationale ;

**CONSIDÉRANT** la forte densité de population dans l'ensemble de la conurbation urbaine s'étendant de Théoule à Menton qui concentre plus de 94,5 % de la population du département des Alpes-Maritimes ;

**CONSIDÉRANT** que la densité de population existante augmentée de la présence de nombreux touristes présente un risque majeur de propagation de l'épidémie pendant les deux week-ends considérés ;

**CONSIDÉRANT** les risques avérés de propagation du virus que présentent les lieux de rassemblement de personnes ;

**CONSIDÉRANT** qu'il est donc indispensable d'éviter et de limiter fortement ces rassemblements et donc de restreindre les trajets et les déplacements dans le département des Alpes-Maritimes ;

**CONSIDÉRANT** que les établissements recevant du public conduisent à un brassage important de population dans un espace restreint rendant difficile la mise en œuvre d'une distanciation physique de 2 mètres entre chaque individu et favorisant la propagation du virus ;

**CONSIDÉRANT** l'article 29 du décret n°2020-1310 du 29 octobre 2020 modifié, le représentant de l'État peut fermer provisoirement une ou plusieurs catégories d'établissements recevant du public ainsi que des lieux de réunion ou y réglementer l'accueil du public ;

**CONSIDÉRANT** le caractère pathogène et contagieux du virus Covid-19 ;

**CONSIDÉRANT** la situation sanitaire très préoccupante du département des Alpes-Maritimes ;

**CONSIDÉRANT** qu'en outre, une hausse des contaminations conduirait à un afflux massif de patients dans des établissements de santé déjà sous tension avec 95 % de taux d'occupation des lits en réanimation, à la détérioration de leur capacité d'accueil et à leur saturation ;

**CONSIDÉRANT** les évacuations de patients vers d'autres établissements hospitaliers du territoire d'ores et déjà réalisées attestant de la quasi saturation des services hospitaliers ;

**CONSIDÉRANT** les risques graves pour la santé publique que présenterait une saturation aggravée des services hospitaliers ;

**CONSIDÉRANT** que les enjeux de santé publique justifient de prendre des mesures proportionnées aux risques encourus et appropriées aux circonstances afin de prévenir et limiter les conséquences et les menaces possibles sur la santé de la population ;



**CONSIDÉRANT** que l'état d'urgence sanitaire a été prolongé jusqu'au 1<sup>er</sup> juin 2021 sur l'ensemble du territoire national ;

**CONSIDÉRANT** qu'il appartient au préfet de prévenir les risques de propagation des infections par des mesures adaptées, nécessaires et proportionnées ;

Sur proposition de monsieur le directeur de cabinet du préfet des Alpes-Maritimes :

## **ARRÊTE**

**Article 1 :** les commerces et ensembles commerciaux de plus de 5 000 m<sup>2</sup> et de moins de 20 000 m<sup>2</sup> de surface utile commerciale, relevant de la catégorie M et situés dans les unités urbaines de Nice et de Menton et dans les communes listées en annexe du présent arrêté préfectoral, ne peuvent accueillir du public à l'exception de leurs activités de livraison ou de retrait de commandes (« click and collect »).

**Article 2 :** les commerces de détail et de gros spécialisés dans la vente de matériaux de construction, quincaillerie, peinture et verres pourront accueillir uniquement du public professionnel .

**Article 3 :** les activités, mentionnées à l'article 2 et 4 du présent arrêté, sont autorisées en dehors des périodes suivantes :

- du vendredi 26 février 2021 à 18h00 jusqu'au lundi 1<sup>er</sup> mars 2021 à 6h00 ;
- du vendredi 5 mars 2021 à 18h00 jusqu'au lundi 8 mars 2021 à 6h00.

**Article 4 :** les commerces alimentaires, les pharmacies et les services publics sont exemptés des dispositions prévues par l'article 1 du présent arrêté et peuvent accueillir du public du lundi au dimanche et quelle que soit leur surface commerciale utile.

**Article 5 :** les établissements recevant du public de type M de moins de 5 000 m<sup>2</sup>, situés dans les unités urbaines de Nice et de Menton et les communes listées en annexe du présent arrêté préfectoral, sont autorisés à accueillir du public à l'exception des périodes suivantes :

- du vendredi 26 février 2021 à 18h00 jusqu'au lundi 1<sup>er</sup> mars 2021 à 6h00 ;
- du vendredi 5 mars 2021 à 18h00 jusqu'au lundi 8 mars 2021 à 6h00.

**Article 6 :** seuls les établissements listés ci-après peuvent accueillir du public du vendredi 26 février 2021 à 18h00 jusqu'au lundi 1<sup>er</sup> mars 2021 à 6h00 et du vendredi 5 mars 2021 à 18h00 jusqu'au lundi 8 mars 2021 à 6h00 :

- entretien, réparation et contrôle technique de véhicules automobiles, de véhicules, engins et matériels agricoles ;
- commerce d'équipements automobiles ;

- commerce et réparation de motocycles et cycles ;
- fourniture nécessaire aux exploitations agricoles ;
- commerce de détail de produits surgelés ;
- commerce d'alimentation générale ;
- supérettes ;
- supermarchés ;
- magasins multi-commerces ;
- hypermarchés ;
- commerce de détail de fruits et légumes en magasin spécialisé ;
- commerce de détail de viandes et de produits à base de viande en magasin spécialisé ;
- commerce de détail de poissons, crustacés et mollusques en magasin spécialisé ;
- commerce de détail de pain, pâtisserie et confiserie en magasin spécialisé ;
- commerce de détail de boissons en magasin spécialisé ;
- autres commerces de détail alimentaires en magasin spécialisé ;
- commerce de détail de carburants et combustibles en magasin spécialisé, boutiques associées à ces commerces pour la vente de denrées alimentaires à emporter, hors produits alcoolisés, et équipements sanitaires ouverts aux usagers de la route ;
- commerce de détail de journaux et papeterie en magasin spécialisé ;
- commerce de détail de produits pharmaceutiques en magasin spécialisé ;
- commerce de détail d'articles médicaux et orthopédiques en magasin spécialisé ;
- commerces de détail d'optique ;
- commerce de détail alimentaire sur éventaires sous réserve, lorsqu'ils sont installés sur un marché, des dispositions de l'article 38 ;
- commerce de détail de produits à base de tabac, cigarettes électroniques, matériels et dispositifs de vapotage en magasin spécialisé ;
- location et location-bail de véhicules automobiles ;

**Article 7 :** l'ensemble des établissements recevant du public de plus de 400 m<sup>2</sup>, relevant de la catégorie M et autorisés à rester ouverts par le présent arrêté, ne peuvent accueillir un nombre de personnes supérieur à celui permettant de réserver à chacune une surface de 15 m<sup>2</sup>.

**Article 8 :** le présent arrêté est d'application immédiate à compter de sa publication au recueil des actes administratifs jusqu'au lundi 8 mars 2021 inclus.

**Article 9 :** les infractions au présent arrêté seront constatées et poursuivies par tout officier de police judiciaire et agent de la force publique habilités à dresser procès-verbal conformément aux lois et règlements en vigueur.

**Article 10 :** le fait de ne pas respecter les dispositions du présent arrêté préfectoral est puni de l'amende prévue pour les contraventions de la quatrième classe conformément aux dispositions de l'article L 3136-1 du code de la santé publique.

**Article 11** : transmission du présent arrêté sera faite au procureur de la République près le tribunal judiciaire de Nice et à la procureure de la République près le tribunal judiciaire de Grasse.

**Article 12** : la présente décision peut faire l'objet d'un recours gracieux dans le délai de deux mois. Ce recours administratif prolonge de deux mois les délais précédemment mentionnés. Le juge administratif compétent peut être saisi par l'application Télérecours accessible à partir du site [www.telerecours.fr](http://www.telerecours.fr)

**Article 13** : le préfet des Alpes-Maritimes, la sous-préfète de l'arrondissement de Grasse, le sous-préfet de Nice-Montagne, les maires, la directrice départementale de la sécurité publique, le commandant du groupement de gendarmerie sont chargés chacun en ce qui le concerne de l'exécution du présent arrêté.

**Fait à Nice, le 23 février 2021**

**Le préfet des Alpes-Maritimes**



**Bernard GONZALEZ**

**Annexe à l'arrêté n° 2021 – 247 modifiant l'arrêté n°2021 – 245  
renforçant les mesures relatives à la lutte contre la propagation du virus Covid-19 dans  
certains établissements recevant du public du département des Alpes-Maritimes**

Antibes	Châteauneuf-Grasse	Le Bar-sur-Loup	Saint-André-de-la-Roche
Aspremont	Châteauneuf-Villevieille	Le Cannet	Saint-Jean-Cap-Ferrat
Auribeau-sur-Siagne	Colomars	Le Rouret	Saint-Jeannet
Beaulieu-sur-Mer	Contes	Le Tignet	Saint-Laurent-du-Var
Beausoleil	Drap	Mandelieu-la-Napoule	Saint-Paul-de-Vence
Berre-les-Alpes	Èze	Menton	Sainte-Agnès
Biot	Falicon	Mouans-Sartoux	Spéracèdes
Blausasc	Gattières	Mougins	Théoule-sur-Mer
Cabris	Gorbio	Nice	Tourrette-Levens
Cagnes-sur-Mer	Gourdon	Opio	Tourrettes-sur-Loup
Cannes	Grasse	Pégomas	Valbonne
Cantaron	La Colle-sur-Loup	Peille	Vallauris
Cap-d'Ail	La Gaude	Peillon	Vence
Carros	La Roquette-sur-Siagne	Peymeinade	Villefranche-sur-Mer
Castagniers	La Trinité	Roquebrune-Cap-Martin	Villeneuve-Loubet
Castellar	La Turbie	Roquefort-les-Pins	

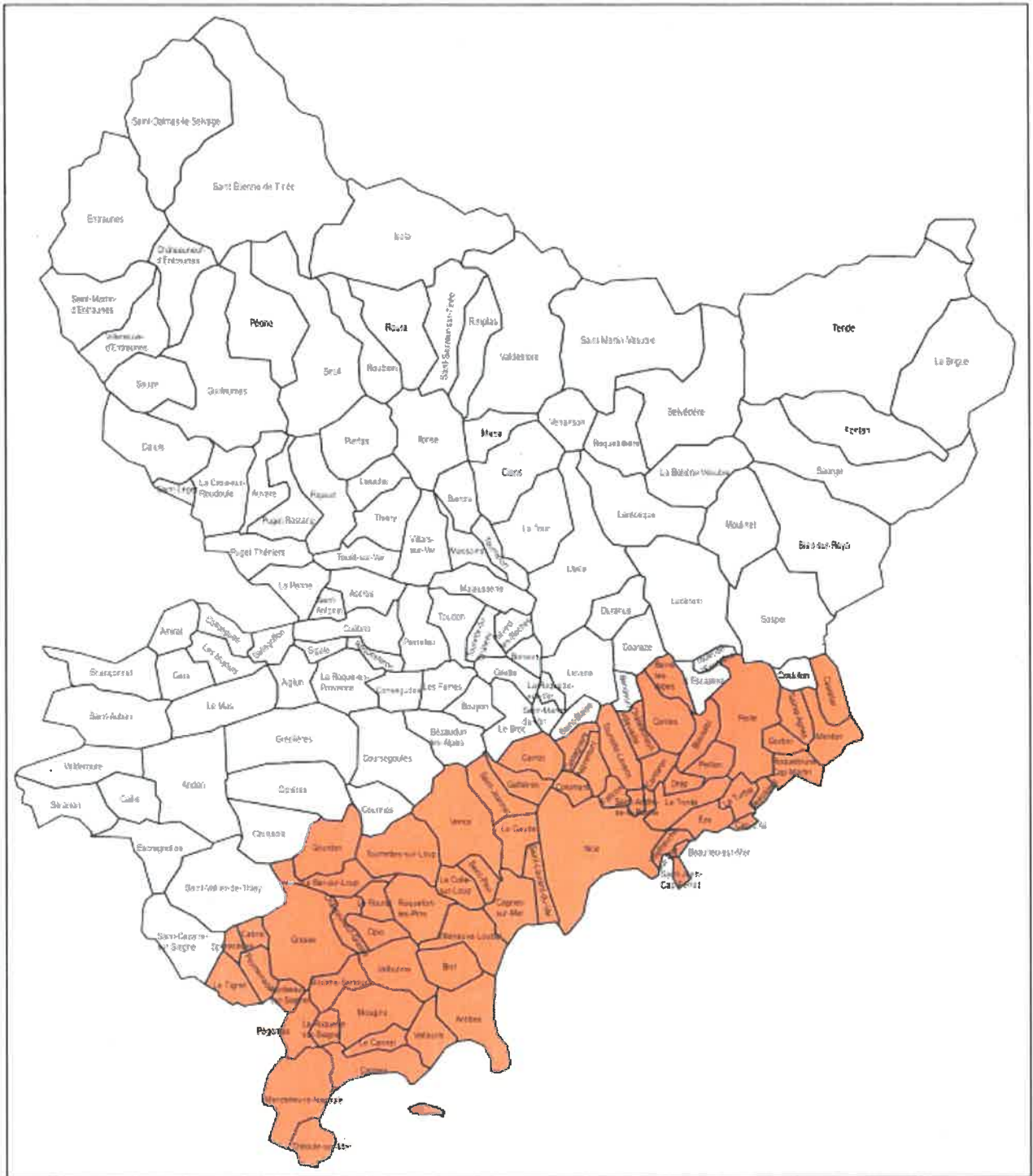

S O M M A I R E

D.D.I.....	2
D.D.T.M.....	2
Economie agricole.....	2
AP 2021.052 TDS CIAIS Maxime.....	2
AP 2021.053 TDS MOSCHETTI Morgane.....	7
Direccte PACA.....	12
Unite Departementale des AM.....	12
Reforme Etat.....	12
AP 2021.246 Org. D.D.E.T.S 06 .....	12
Direction regionale.....	15
D.R Douanes et Droits Indirects.....	15
Delegation Subdeleg. signature pouvoir procuration designat.....	15
Dec. 2021.1 Deleg. agents DR Nice Douanes et Dts Indirects.....	15
Prefecture des Alpes-Maritimes.....	78
Direction des Securites.....	78
Sante protection civile.....	78
AP 2021.247 Mesures lutttes covid 19 AM modif.....	78

## Index Alphabétique

AP 2021.052 TDS CIAIS Maxime.....	2
AP 2021.053 TDS MOSCHETTI Morgane.....	7
AP 2021.246 Org. D.D.E.T.S 06 .....	12
AP 2021.247 Mesures lutttes covid 19 AM modif.....	78
Dec. 2021.1 Deleg. agents DR Nice Douanes et Dts Indirects.....	15
D.D.T.M.....	2
D.R Douanes et Droits Indirects.....	15
Direction des Securites.....	78
Unite Departementale des AM.....	12
D.D.I.....	2
Direccte PACA.....	12
Direction regionale.....	15
Prefecture des Alpes-Maritimes.....	78